25 gr.

25 gr.

GONIEC KRAKOWSKI

CENY OGŁOSZEŃ: Po tekście 1 mm w 2 szpaltach (szerokość szpalty 45 mm) po 72 grosze. Dla poszukujących pracy po 20 groszy. „Marginesowe" po złotych 3.— za 1 mm w 1 szpalcie (szerokość szpalty 45 mm).

Rok V. | Nr. 250.

Kraków, wtorek 26 października 1943

Nie zamówione przez Redakcję rękopisy będą zwracane autorom jedynie przy dołączaniu porto zwrotnego. Prenumerata miesięczna 6.— Zł., z odnoszeniem do domu 6.50 Zł. W Rzeszy z dopłatą porto 7.50 Zł. W Gen. Gub. tylko prenumeratą przez urzędy pocztowe. Konto czekowe: Warszawa 658.

Wielokrotne ataki na Londyn.

Wysoki stan wyszkolenia niemieckich pilotów.

Berlin, 25 października. **W związku z atakami niemieckiego lotnictwa na Londyn, pisze jeden ze sprawozdawców wojennych:** Utarczki powietrzne, jakie w tym tygodniu staczaliśmy prawie noc w noc nad Londynem, nie były bynajmniej bitwami w wielkim stylu, ponieważ warunkiem bitwy musi być zawsze utworzenie bojowego ośrodka pod względem materjału ludzkiego i sprzętu wojennego. **Mimo to nad metropolją położoną nad Tamizą dokonywały się wypadki znamienne dla Anglików.** Pomiędzy East End, dokami i nad City spadały pociski z samolotów niemieckich, prawie noc w noc powtarzały się celne trafienia bombami oraz **wybuchały silnie eksplozywne bomby niemieckie** — a to wszystko przy zdumiewająco niskich stratach niemieckich. To co Londyn odczuwał w zeszłym tygodniu, pisze dalej sprawozdawca, to co musiały przeżyć miljony mieszkańców stolicy nad Tamizą w piwnicach i schronach, to wszystko jest dopiero wstępem do jakiegoś „a przecież". **Dla Niemców zaś jest to wzmacniającym wiarę dowodem wzmagającej się produktywności niemieckiej oraz wysokiego stanu wyszkolenia niemieckiego narybku w piątym roku wojny.** Ataki bowiem na zakłady produkcyjne angielskie, ataki nękające oraz naloty na pojedyńcze cele odbywały się swoją drogą, a bez żadnych wątpliwości **punkt ciężkości operacyj lotnictwa znajdował się równocześnie na innych frontach.** — Na wschodzie eskadra koło eskadry sunęły przeciwko sowieckim armjom ofensywnym, na południu silne formacje lotnictwa zwalczały pozycje anglo-amerykańskie nad Volturno, zaś w rejonie morza Śródziemnego dalsze jednostki prowadziły jedno skuteczne uderzenie po drugiem na poszczególne statki. **Pomimo tego olbrzymiego wysiłku lotnictwa, niemieckie samoloty bojowe przemawiają na zachodzie ważkim językiem w walce przeciwko Anglji.** Dowództwo lotnictwa przy pomocy nowych szybszych i doświadczonych starych typów przeprowadziło na zachodzie cały szereg dotkliwych ataków, czy to zwalczając pojedyńcze objekty na obszarach silnie strzeżonych, czy to dokonując ataków na Hull i Portsmouth, czy też organizując wielokrotne naloty liczniejszych formacyj na Londyn, którym obrona nieprzyjacielska dotychczas nie była w stanie sprostać. **Przekonywującym tego dowodem jest uderzająco niski bilans zestrzałów.** Nie chcemy niedoceniać żadnego przeciwnika — oświadcza dalej sprawozdawca — atak na Londyn wymaga wysokiej szkoły lotnictwa bojowego.

Szczegóły bitwy morskiej koło Bretanji

Berlin, 25 października. **W związku z bitwą jednostek niemieckiej floty wojennej z przeważającą brytyjską formacją krążowników, ubezpieczoną przez liczne skoncentrowane w grupy kontrtorpedowce, koło północnego wybrzeża Bretanji, o której wczoraj doniesiono, komunikują, że oprócz zatopienia krążownika storpedowano również nie jeden, lecz 2 kontrtorpedowce. Zatonięcia ich jednak w dalszym przebiegu akcji nie zdołano zaobserwować.**

Odnośnie do krążownika ma tu chodzić o jednostkę klasy „Fidżi", która po ciężkich eksplozjach została rozerwana na dwie części i natychmiast silnie pochyliła się na bok. Na krótko przed zatonięciem zaobserwowano ten krążownik z rufą głęboko zanurzoną w wodzie. Ten poważny sukces niemieckich sił zbrojnych nie został dotychczas jeszcze zakomunikowany przez admiralicję brytyjską. **Krążowniki klasy „Fidżi" posiadają 8.000 ton wyporności oraz załogę, liczącą 600 do 700 ludzi.** Zostały one zbudowane w roku 1939 i posiadają 12 dział 15,2 cm, 8 dział 10,2 cm oraz szereg dział przeciwlotniczych i sześć wyrzutni torped. Pozatem mieszczą one samoloty na pokładzie.

Los załogi zatopionego krążownika brytyjskiego.

W związku z zatonięciem krążownika brytyjskiego koło Sept Iles o godzinie 2-ej nad ranem w dniu wczorajszym, dowiaduje się międzynarodowe biuro informacyjne z Perros Quirec na północny wschód od Morlaiy w Bretanji, że wylądowali tam w łodziach gumowych marynarze angielscy z zatopionych okrętów w bitwie morskiej. Niektórzy z nich posiadali na szyi i twarzy ciężkie rany od poparzenia, pochodzące od palącej się oliwy. Rozbitkowie, którzy częściowo wyratowali się na ląd wpław, byli ubrani bardzo niedostatecznie. Według ich zeznań po wybuchach torped na krążowniku i kontrtorpedowcach, które nastąpiły zupełnie niespodziewanie, rzucili się oni do wody, ze względu jednak na płonącą oliwę na powierzchni musieli często nurkować. Celem ułatwienia sobie tego zrzucili z siebie ubranie. Rozbitkami zaopiekował się początkowo burmistrz tej małej miejscowości, przyczem zaopatrzył ich w odzież i środki żywności.

Wypróbowanie nowej broni.

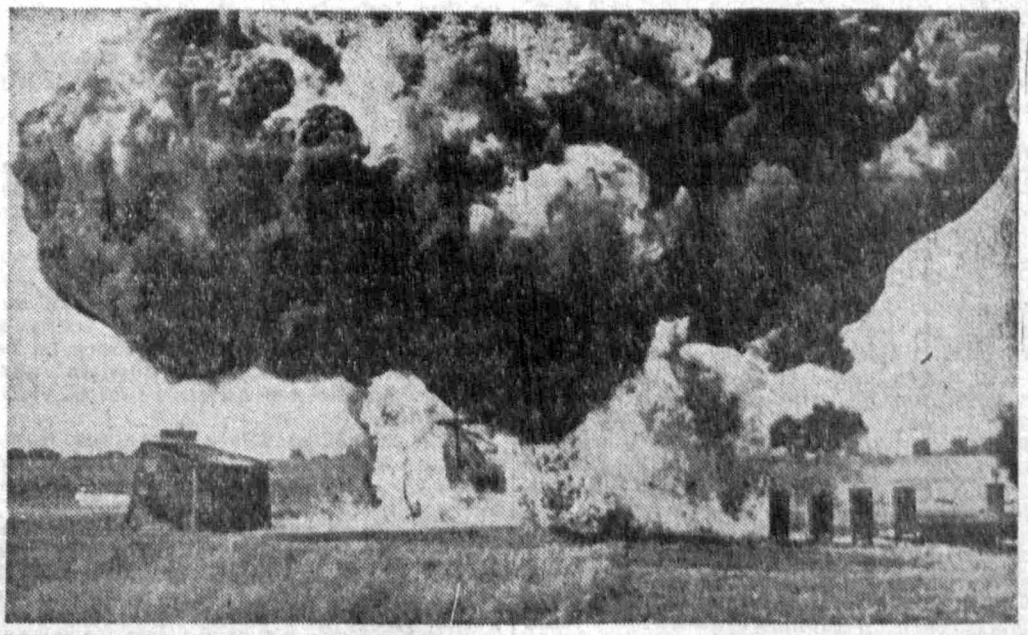

U góry: Na pewnem lotnisku na Wschodzie przeprowadzono ostatnio pokaz działania różnych nowych broni, które wkrótce zostaną zastosowane na frontach. Na naszem zdjęciu widzimy działanie bomby, rzuconej na fortyfikację. Powyżej: Minister dla zbrojeń Speer oraz generał feldmarszałek Milch przyglądają się działaniom nowego środka bojowego.

Aljancki potencjał bojowy w rejonie morza Śródziemnego.

Genewa, 25 października. **Cyryl Falls przestrzega przed rozdrobnieniem aljanckich sił zbrojnych. Rezerwy anglo-amerykańskie w rejonie morza Śródziemnego bynajmniej nie są niewyczerpalne, pisze angielski krytyk wojskowy tygodnika „Illustrated London News".**

Nie dysponuje się dostateczną ilością wojsk amerykańskich, by równocześnie rozpocząć w kilku punktach zakrojone na wielką skalę ofensywy.

Nie wolno zapominać o tem — pisze w dalszym ciągu Falls — że równoczesne załatwianie zbyt wielu problemów oznacza zawsze zmniejszenie siły przebojowej. Jeżeli naprzykład wdroży się nową kampanję w Burmie, to trzeba sobie przedtem rozważyć, czy tego rodzaju akcja nie oznacza zbyt wielkiego obciążenia dla żeglugi aljanckiej, a powtóre czy takie przedsięwzięcie nie stanowi poważnego osłabienia aljanckiego potencjału bojowego w rejonie morza Śródziemnego. Gdyby to bowiem miało nastąpić, to nawet zdobycie samej Burmy nie mogłoby zrównoważyć tej straty.

Turcja zdecydowana trzymać się zdala od wojny

Budapeszt, 25 października. „Magyarorszag" opublikował treść rozmowy, przeprowadzonej z nowym posłem tureckim w Budapeszcie, Sefketfurd Kececi, na temat tureckiej polityki zagranicznej.

Kececi oświadczył m. i., iż turecka polityka zagraniczna zawsze była prostolinijna, gdyż Turcja nietylko podpisała, lecz również dotrzymała wszelkich traktatów przyjaźni, zawartych z wielkiemi mocarstwami. Turcja jest zdecydowaną trzymać się zdala od wojny, jak długo tylko na to pozwolą okoliczności. Do ingerencji Turcji dojść może jedynie w tym wypadku, jeżeliby chodziło o ochronę obszarów tureckich, albo gdyby akcja taka była niezbędną dla ochrony narodowych interesów Turcji. Turcja nie pragnie wziąć udziału w wojnie agresywnej. Dla niej wojna jest jedynie równoznaczną z obowiązkiem obrony. Dotychczas interesy narodu tureckiego nie zostały naruszone, przyczem Turcja spodziewa się, iż nie stanie się to również w przyszłości. Na temat polityki bałkańskiej poseł oświadczył, iż Turcja zawsze była zwolenniczką porozumienia z narodami bałkańskiemi.

Orędzie gratulacyjne ministra Jordany pod adresem Laurela.

Manila, 25 października. **Z okazji ogłoszenia niepodległości państwa filipińskiego prezydent Józef Laurel otrzymał od hiszpańskiego ministra spraw zagr. hr. Jordany orędzie gratulacyjne, w którem m. i. podano:**

„Żaden inny kraj nie okazuje tak głębokiego zrozumienia i nie posiada tak długotrwałych, bo trwających już od kilkuset lat stosunków z Filipinami, jak Hiszpanja; przeto więzy historycznej przyjaźni i pokrewieństwa są niezniszczalne i odporne na wszelkie przeciwieństwa losu".

Minister spraw zagranicznych w orędziu swem zapewnił prezydenta Laurela o najserdeczniejszych uczuciach, jakie dla Filipin żywią szef państwa hiszpańskiego gen. Franco wraz z swoim rządem oraz naród hiszpański. Jordana dosłownie powiedział: „Mogę zapewnić, iż stosunki między Filipinami i Hiszpanją oparte będą stale na zupełnem wzajemnem zrozumieniu i zaufaniu".

Ponadto prezydent otrzymał depesze gratulacyjne z Bułgarji i Węgier, jakoteż przyrzeczenie owocnej współpracy przez miejscowe gminy niemieckie i włoskie.

Odroczenie wyborów do parlamentu fińskiego.

Helsinki, 25 października. Na wniosek rządu prezydent państwa wniósł do parlamentu ustawę, w myśl której wybory do parlamentu, przesunięte już raz na okres letni 1944 r., ponownie przesunięte być mają na rok 1945. Na wypadek zasadniczej zmiany sytuacji prezydent państwa może jednakowoż wyznaczyć wcześniejszy termin do przeprowadzenia wyborów.

Życzenia Führera dla króla Rumunji.

Z Głównej Kwatery Führera, 25 października. Führer przesłał JKMości królowi Rumunji z okazji jego urodzin w dniu 25 października depeszę z życzeniami, utrzymaną w serdecznych słowach.

Tokio uznaje rząd Chandra Bose.

Tokio, 25 października. W dniu 23 października rząd japoński uznał prowizoryczny rząd indyjski, utworzony przez Subhas Chandra Bose i o swej decyzji natychmiast zawiadomił Bose'go. W urzędowej deklaracji, wydanej w związku z tem przez japońskie czynniki, podkreślono, iż Japonja zapewnia rząd indyjski o swej współpracy dla dobra ludności indyjskiej. Jedynym zamiarem Japonji jest popieranie dobrobytu ludności w Indjach.

Rząd wolnych Indyj wypowiedział wojnę Stanom Zjedn. i W. Brytanji

Tokio, 25 października. Rząd wolnych Indyj, jak donosi agencja Domei z Szonan, uchwalił pod przewodnictwem Subhas Chandra Bose wypowiedzenie wojny Stanom Zjednoczonym i Wielkiej Brytanji.

Doniosłe uroczystości kościelne w Hiszpanji.

Madryt, 25 października. Na terenie całej Hiszpanji obchodzi się dzisiaj w uroczysty sposób dzień wiary i misji katolickiej. W związku z tem cała prasa hiszpańska zamieszcza szczegółowe artykuły okolicznościowe, w których podkreśla się, iż Hiszpanja od wieków jest największym bojownikiem idei wiary katolickiej. Szereg dzienników wylicza historyczne zasługi, położone przez Hszpanję dla sprawy kościoła katolickiego.

Nowe sukcesy obronne na południu wschodniego frontu.

Berlin, 24 października. **Naczelna Komenda Niemieckich Sił Zbrojnych donosi z głównej kwatery Führera w dniu 23 października:**

W walkach pomiędzy morzem Azowskiem a Zaporożem po nadzwyczaj zaciętych zmaganiach uzyskano wczoraj wielki sukces obronny. Odznaczyła się przytem szczególnie, obok wybitnie walczącej piechoty, nasza artylerja.

W rejonie włamania na południowy zachód od Kremeńczuka lotnictwo przez powtarzane ciężkie ataki silnych formacyj samolotów bojowych i bliskiego wsparcia w znacznym stopniu paraliżowało siłę przebojową formacyj atakowych i ruchy wojsk sowieckich. W rejonie tym doszło wczoraj tylko do lokalnych ataków piechoty i czołgów. Odparto je w zaciętych walkach, usuwając przejściowe włamania.

W przeciwnatarciu odparto daleko siły nieprzyjacielskie, mimo uporczywego oporu. Nasze atakujące czołówki dokonały przytem wypadów w nieprzyjacielskie kolumny marszowe oraz obsadziły miejscowości i zadały nieprzyjacielowi wysokie straty.

W zakręcie Dniepru na południowy wschód od Kijowa i w rejonie na północny zachód od Czernichowa w ciężkich walkach odrzucono liczne ataki sowieckie.

Na zachód od Smoleńska nieprzyjaciel z obydwu stron autostrady po niezwykle gwałtownem przygotowaniu artyleryjskiem kontynuował swe próby przełamania. Natychmiast wdrożone niemieckie przeciwnatarcia przeciwko kilku nieprzyjacielskim włamaniom w nasz front, odzyskały znowu, mimo oporu nieprzyjacielskiego, część utraconych terenów.

W ostatnich dwóch dniach zniszczono na froncie wschodnim 218 czołgów sowieckich.

Z frontu południowo-włoskiego prócz żywej obustronnej działalności zwiadowczej nie zaraportowano żadnych działań bojowych o poważniejszem znaczeniu.

Silne formacje niemieckich samolotów bojowych bombardowały nieprzyjacielski port dowozowy Neapol i spowodowały trafieniami na urządzenia nadbrzeżne i miejsca postoju okrętów, w halach magazynowych oraz w złożonych w stosy materjałach wielkie pożary i poważne szkody.

We wschodniej połaci morza Śródziemnego lotnictwo znaczniejszemi siłami zaatakowało pewną bazę wyspiarską nieprzyjaciela.

Formacje bombowców brytyjskich naleciały podczas nocy ubiegłej nad Niemcy środkowe i południowo-zachodnie i przeprowadziły przedewszystkiem ciężki atak terorystyczny na miasto Kassel, gdzie spowodowano zniszczenia w dzielnicach mieszkalnych. Wśród ludności powstały straty. Siły obrony przeciwlotniczej zestrzeliły według nadeszłych dotychczas raportów 48 ciężkich bombowców.

Niemieckie samoloty bojowe podczas ubiegłej nocy znowu bombardowały objekty w rejonie miejskim Londynu.

*

Berlin, 25 października. **Naczelna Komenda Niemieckich Sił Zbrojnych donosi z głównej kwatery Führera w dniu 24 października:**

Nowe gwałtowne próby przełamania, podejmowane przez bolszewików między morzem Azowskiem a Zaporożem, wczoraj załamały się również w ciężkich walkach, w toku których szczególnie odznaczyła się 3-cia wschodnio-marchijska dywizja górska pod dowództwem generała-majora Wittmanna.

W nocy na 22 października wojska nasze po walkach ulicznych, trwających od kilkunastu dni w Melitopolu, przesunęły swą pozycję na zachodni kraniec miasta.

W rejonie na północ od Zaporoża i z punktu włamania na południowy-wschód od Kremenczuka, nieprzyjaciel jednocześnie przystąpił znacznymi siłami do wielkiego ataku. Zdołał on wprawdzie na różnych odcinkach uzyskać sukces terenowy, jednakże wojskom naszym udało się w zaciętej walce powstrzymać zamierzone przełamanie. Bitwa trwa nadal z niezmniejszoną gwałtownością.

Nad Dnieprem, na południowy-wschód od Kijowa i u ujścia rzeki Sosz ataki sowieckie były wczoraj również bezskuteczne. Jedna z własnych akcyj zaczepnych na północ od Kijowa doprowadziła do zwężenia punktu włamania, powstałego w toku walk dni poprzednich.

Również w trzecim dniu bitwy obronnej, utrzymującej się w rejonie na zachód od Smoleńska, krwawo odrzucono sowieckie ataki, mające na celu przełamanie, kontynuowane najsilniejszym ogniem artyleryjskim i przy doprowadzeniu świeżych sił.

W sukcesach obronnych na środkowym odcinku frontu szczególny udział przypadł korpusowi pancernemu, pozostającemu pod dowództwem generała artyjerji Martineka i 253 nadreńsko-westfalskiej dywizji piechoty pod dowództwem generała-porucznika Beckera

Na zachodnim i środkowym odcinku frontu południowo-włoskiego nieprzyjaciel, po silnem przygotowaniu artyleryjskiem, podjął kilka wypadów z udziałem czołgów. W większości jednak załamały się one w skoncentrowanym ogniu przed pozycjami naszych bojowych straży przednich, albo w toku naszego przeciwwypadu.

Żołnierzom niemieckim, którzy we wschodniej połaci morza Śródziemnego przejściowo dostali się do niewoli, udało się uwolnić. Po doprowadzeniu sił i przy poparciu lotnictwa wzięły one w zbrojnej akcji zajętą przez nieprzyjaciela wyspę Dodekanezu — Levitha. W dniu 22 października formacje lotnictwa wspierane przez oddziały armji lądowej, wylądowały pozatem na wyspie Stampalia obsadzonej przez Anglików i wojska Badoglia. Złamały one opór nieprzyjacielski i obsadziły wyspę. Wzięto jeńców i zdobycz wojenną.

Nocy ubiegłej formacja niemieckich samolotów bojowych z dobrym skutkiem zaatakowało miasto portowe Great Yarmouth, leżące na wybrzeżu angielskiem. Inne samoloty bombardowały poszczególne objekty w Anglji południowej.

Na Atlantyku samoloty bojowe uzyskały trafienia bombami na dwóch okrętach przeznaczonych do lądowania, z pośród których jeden można uważać za zniszczony.

W nocy na 23 października doszło na Kanale do potyczki naszych torpedowców z liczebnie przeważającą formacją krążowników brytyjskich.

Niemieckie siły zbrojne uzyskały tam pełny sukces. Zatopiły one 1 krążownik brytyjski, a pozatem storpedowały 2 kontrtorpedowce. Po naszej stronie nie zaszły żadne szkody i straty.

Energiczne przeciwataki.

Walki w południowych Włoszech.

Berlin, 25 października. Agencja „Telepress“ dowiaduje się z dobrze poinformowanego źródła następujących szczegółów o walkach w południowych Włoszech:

Na południowo-włoskim terenie wojennym Anglo-Amerykanie przystąpili na miejscach walk z ubiegłego dnia do nowych prób przełamania przy użyciu znaczniejszych sił i napotkali przytem wszędzie na wzmożoną niemiecką akcję obronną. Niemiecka taktyka obronna wyraziła się przedewszystkiem w dalszem zagęszczaniu bateryj zaporowych i na wprowadzeniu do walki ruchomych grup bojowych. W tych ostatnich działa sprzężone kalibru 8.8 współdziałały ze specjalnemi grupami wypadowemi grenadjerów, dzięki czemu stworzono taktykę walki szczególnie niebezpieczną dla wojsk inwazyjnych, zarówno dzięki szybkości jej działania, jak i siły przebojowej. Współdziałanie tych niemieckich oddziałów wypadowych z lokalnemi niemieckiemi formacjami ubezpieczającemi zgotowało brytyjsko-kanadyjskim siłom ofensywnym w wysokich Apeninach koło Campochiaro w dniu wczorajszym ciężką klęskę. Zniszczono przytem część eskortujących czołgów typu „Sherman“ oraz zdołano odrzucić i rozbić cały szyk ofensywny.

Na zachód od górnego biegu rzeki Volturno wojska brytyjskie i amerykańskie przeprowadziły ponownie nieskoordynowany atak, który miał widocznie na celu rozproszenie niemieckiej obrony. Atakujących wszędzie odparto. Dwa energiczne przeciwataki znaczniejszych sił niemieckich koło Rochetta i Spanrise stanowiły dobitny dowód niemieckiej siły obronnej przed północnemi wylotami równiny Kampańskiej. W czasie tej potyczki, której przebieg był połączony z wielkiemi stratami dla Anglo-Amerykanów, grenadjerzy niemieccy wzięli do niewoli jeńców oraz zagarnęli poważną zdobycz w postaci ciężkiej i lekkiej broni piechoty

*

Tygodnik angielski „Tribune“ żali się, iż w częściach Włoch, zajętych przez aljantów, zupełnie nie dochodzą wiadomości o sytuacji. Dawniej bardzo dużo mówiono o sytuacji w Neapolu, jak podkreśla tygodnik, lecz z chwilą wejścia tam aljantów żadnych dalszych wiadomości niema. Tygodnik domaga się ponadto, by władze anglo-amerykańskie spokojnie podały nawet takie fakty, które znamionowałyby niepomyślną sytuację we Włoszech. Kraj ojczysty winien być poinformowany o faktycznych stosunkach, gdyż obecnie trzeba bezwarunkowo wystąpić przeciwko niezadowoleniu i nieufności w kraju.

Pogrzeb admirała Legnani.

Medjolan, 25 października. Zarządzony przez Mussoliniego pogrzeb państwowy zmarłego tragicznie podsekretarza stanu marynarki, admirała Antonio Legnani, odbył się w dniu wczorajszym w Vicenza.

Nowy poseł Rumunji przy Watykanie.

Bukareszt, 25 października. Nowym posłem Rumunji przy Watykanie mianowany został z dniem 1 października Wasyli Grigoreces. Nominację posła Raoul Bossy na reprezentanta Rumunji przy Watykanie, która nastąpiła w dniu 31 sierpnia z ważnością od 15 września 1943, zanulowano, jak to wynika z dziennika urzędowego.

Rozmowy między Mołotowem i Edenem.

Sztokholm, 25 października. Jak donosi urzędowo sowiecka agencja informacyjna „TASS“, komisarz spraw zagranicznych Mołotow przyjął w piątek ministra spraw zagranicznych Wielkiej Brytanji Edena na konferencji, w której brał również udział ambasador Wielkiej Brytanji w Moskwie Clark Korr. W sobotę przyjął Mołotow sekretarza stanu Stanów Zjednoczonych Ameryki Północnej Cordella Hulla.

Zmiany w gabinecie brytyjskim?

Sztokholm, 25 października. **Mające nastąpić zmiany w łonie gabinetu angielskiego, których dokonać ma Churchill, stały się, jak podaje brytyjska służba informacyjna, powodem licznych domysłów.**

W informowanych kołach parlamentarnych przepowiada się, iż liczne zmiany przeprowadzone będą jeszcze zanim parlament zbierze się na nową sesję, by przyjąć do wiadomości deklarację rządu w kwestjach ustawodawczych. **Zmiana m. in. dotyczyć ma również ministra wojny sir James Grigg'a, który w ostatnim czasie był przedmiotem ostrej krytyki w parlamencie.** Fakt ten uważa się za dosyć pewny, przyczem istnieje jednakowoż mniemanie, iż otrzyma on nowe ważne stanowisko poza ministerstwem.

Albańska rada regencyjna wyposażona we władzę wykonawczą.

Tirana, 25 października. Urzędowo podano do wiadomości: „Narodowy rząd albański przekazał w dniu wczorajszym wykonawczą władzę w państwie wysokiej radzie regencyjnej. Rada ta składa się z 4-ch miarodajnych osobistości w Albanji, wybranych jednogłośnie przez rząd narodowy. Skład personalny przedstawia się następująco: Mehdi Farsheri, Fust Dibra, Pater Anton Harapi i Lef Nobi.

Większy atak na Burmę prawie że wykluczony.

Głosy prasy londyńskiej.

Genewa, 25 października. **Szereg dzienników londyńskich w specjalnych artykułach omawia szanse wojskowe aljantów w walce przeciwko Japonji.**

„Times“ stwierdza, iż Japończycy posiadają już dostatecznie silny naturalny front, co w konsekwencji aljantom w razie ewentualnej ofensywy z Indyj rokuje niewiele nadziei na odniesienie sukcesu. Łańcuch wysp jest niesłychanie gęsty i prawie że nie wykazuje żadnych większych luk, poprzez które aljanci mogliby siłą wywalczyć sobie przejście. Przed Burmą znowu znajduje się bezdrożny masyw górski oraz dżungle. Drogą lądową natomiast jakiekolwiek wtargnięcie do Burmy jest prawie że niemożliwe tak, iż pozostaje jedynie droga morska. Ten szlak jednakowoż zabarykadowany jest przez Sumatrę, Andamany i wyspy Nikobary.

W jednym z artykułów „Daily Herald“ podkreślono, iż jest rzeczą prawie że wykluczoną, by aljanci mogli przystąpić do zakrojonego na wielką skalę ataku na Burmę. Z dotychczas zebranych doświadczeń wynika, iż gęste dżungle burmańskie pochłaniają zbyt wiele ofiar z pośród żołnierzy, a pozatem w takim terenie nie można mierzyć się z przysłowiową wprost zręcznością Japończyków. Nie wolno zapominać, iż w ciągu dwóch lat siła bojowa Japonji prawie że nic nie ucierpiała tak, iż Japończycy w razie ewentualnego poważnego ataku aljantów na Burmę mogliby rzucić do akcji tak silne jednostki, iż aljanci w żaden sposób nie mogliby im się przeciwstawić.

Stosunek dominjów do kraju macierzystego.

Genewa, 25 października. Zbyt wiele Anglików wyrobiło sobie zupełnie fałszywe poglądy co do imperjum, które to poglądy są — jak pisze Vernon Bartlett w „News Chronicle“ — niebezpiecznie przestarzałe. Podczas, gdy dominja z pełną ufnością patrzą w przyszłość, jak w dalszym ciągu pisze Bartlett, naród angielski z utęsknieniem zagłębia się w przeszłość, kiedy jeszcze w czasach kolonjalnych zdobyczy Anglja górowała nad ludami imperjum. Dominja, które po pierwszej wojnie światowej wywalczyły sobie niepodległość, w ciągu obecnej wojny uzyskały przewagę nad krajem macierzystym. Mapa imperjum wykazuje już dużo ciemnych plam.

Moralny wpływ wojny na naród angielski.

Genewa, 25 października. Anglja w wojnie przeciwko Niemcom i Japonji ma do zwalczenia potężnych i dobrze uzbrojonych przeciwników, oświadczył parlamentarny podsekretarz stanu w ministerstwie wyżywienia Charles Peat w mowie, wygłoszonej, jak donosi „Yorkshire Post“, w Sarlington. Wojna wywarła na wewnętrzne życie Anglji różnorakie ujemne wpływy, stwierdził dalej mówca. Peat ma przytem na myśli choćby tylko rozwiązłe życie, jakie prowadzi dziś wielu ludzi w Anglji oraz zanik wszelkich skrupułów, który rozszerza się po całym kraju, jak jakaś choroba. Aby uniknąć wyjścia narodu angielskiego z tej wojny z jeszcze cięższemi szkodami duchowemi, należy rozpocząć kampanję moralną na ulicach i w domach.

Terorystyczne rządy bolszewickie w zagłębiu Donieckiem.

Erzerum, 25 października. Uchodźcy przybyli ze Związku Sowieckiego do Erzerum opowiadają o okrucieństwach bolszewików na terenie zagłębia Donieckiego, zajętego przez armję sowiecką. Według tych opowiadań bolszewicy sprawują wśród tamtejszej ludności niemniej okrutny teror, jak w swoim czasie po zajęciu Rostowa i Woroszyłowgradu. Przedstawiciele rządu sowieckiego uważają całą pozostałą ludność za nieprawomyślną i zarządzili masowe aresztowania. Wielką ilość wyroków śmierci już wykonano. Nadeszły tu również wiadomości o kilku wypadkach rozstrzelania sędziwych mieszkańców Makejowki, dalej o masowych straceniach w Stalino i Gorłówce. W Mariupolu wśród wielu mieszkańców miasta zastrzelono również dwóch duchownych.

500-lecie stolicy Danji.

Kopenhaga, 25 października. **Niedawno temu donosiliśmy, że stolica Turcji Ankara obchodzi swoje 20-lecie istnienia, obecnie zaś inna stolica, a mianowicie Kopenhaga ma słuszne prawo do 500-letniego jubileuszu.**

Dokładnie 500 lat temu otrzymała Kopenhaga od króla duńskiego Krystjana III. prawa miejskie, jakkolwiek już w r. 1254 miała biskupie prawo miejskie, czyli przywilej miejski, jednak w mniejszym stopniu. **Właściwą datą założenia tego miasta jest rok 1167, kiedy to biskup Absalon zbudował swój zamek tam, gdzie obecnie wznosi się zamek króla Krystjana „Christiansborg“.** Teren, na którym biskup Absalon zbudował Kopenhagę, został mu darowany przez króla Waldemara Wielkiego i tam rozwinął się wkrótce punkt przeładowczy niezwykle ważny dla kupiectwa. Po raz pierwszy wspomniano Kopenhagę w relacji kronikarza Saxo, piszącego o Danji. — **Nazwę „Havn“ otrzymało miejsce portowe w roku 1043.** Dzisiaj trudno jest sprawdzić, kiedy właściwie Kopenhaga stała się oficjalnie stolicą królestwa Danji. W roku 1416 opanował zamek biskupi książę Eryk VII. Pomorski i wtedy stał się on zamkiem królewskim. Dopiero w XVI. wieku otrzymuje Kopenhaga określenie królewskiej rezydencji.

Stolica Danji położona jest na wyspach Zelandji i Amager nad Sundem. Obejmuje obecnie przeszło 700.000 mieszkańców, a z przedmieściami Frederiksberg i Gjentofte przeszło 800.000. Znajdują się tutaj cztery piękne zamki królewskie, cenne muzeum dzieł Thorvaldsena, uniwersytet, założony w roku 1479 i wiele innych zabytków i zbiorów.

W kilku wierszach.

O ogromie strat amerykańskich na południowo-zachodnim Pacyfiku świadczy uwaga osobistego szefa sztabu Roosevelta, admirała Leachy, złożona na pewnym kongresie chirurgów, że przy pomocy samolotów przewieziono z rejonu frontowego do szpitali 15.000 rannych żołnierzy północno-amerykańskich.

*

Jak donosi Biuro Reutera, w sobotę zderzyły się w powietrzu dwa ciężkie bombowce. Katastrofa wydarzyła się koło miejscowości Mountain Home w stanie Idaho. Urzędowo informują, że załogi obu samolotów poniosły śmierć. Prawdopodobnie liczyły one około 20 osób.

*

Stacja sejsmograficzna w Belgradzie zanotowała w piątek wieczorem o godz. 23.27 bliski wstrząs ziemi, którego ognisko odległe jest około 175 km. na południe od Belgradu.

*

B. angielski premjer Lloyd George, liczący obecnie 80 lat, zaślubił w ub. sobotę miss Frances K. Stevenson. Początkowo była ona wychowawczynią córki, później jego sekretarką osobistą.

*

Prasa fińska podnosi, że zasady i stanowisko Finlandji w sprawie zasadniczych zagadnień celów wojny, wojny honorowej aż do uzyskania całkowitego bezpieczeństwa i wolności, nie uległy żadnej zmianie. Na froncie panuje taki sam nastrój, jak w chwili wybuchu wojny; w kraju zaś spotyka się codzień liczne przykłady ofiarności i solidarności.

*

W związku z rozwojem angielskiej agencji informacyjnej Reutera, dziennik „Pueblo“ jest zdania, że instytucja ta znajduje się na równi pochyłej. Anglja wypierana jest w dziedzinie informacyjnej przez agencje północno-amerykańskie; podobnie przedstawia się sprawa również w wielu innych gałęziach.

*

Minister spraw zagranicznych, Gilbert, po objęciu urzędowania, oświadczył wobec przedstawicieli prasy, że „linja argentyńskiej polityki zagranicznej jest definitywnie ustalona. Polityka ta jest prosta, jasna i otwarta“. Minister oświadczył, że żaden z członków rządu nie posiada jakichkolwiek kontaktów, nie będących w interesie kraju.

*

W najbliższym czasie należy się liczyć w Anglji z zamknięciem dalszych sklepów — jak donosi „Daily Express“ — ponieważ z jednej strony zostanie poddany ponownej kontroli personal kobiecy, celem powołania do zakładów zbrojeniowych, w szczególności do przemysłu lotniczego i szpitali, zaś z drugiej strony zaznacza się brak towaru.

*

Jak podało do wiadomości radjo włoskie, racje chleba we faszystowsko-republikańskich Włoszech podwyższone będą o $33^1/_3$%.

*

Cyryl Falls oświadczył w jednym ze swoich komentarzy: „Teren we Włoszech sprawia wojskom anglo-amerykańskim bardzo wielkie trudności. Nie należy się liczyć z tem, by można było szybko posunąć się naprzód. Im bardziej skracają się niemieckie drogi dowozowe, z tym większym trzeba się liczyć oporem. Można wprost powiedzieć, iż jedynie drobny ułamek wojsk niemieckich związany jest z działaniami bojowemi frontu. Czekają nas jeszcze ciężkie walki“.

*

W Limoeges, we Francji, utworzono oddział policji żeńskiej. Zadaniem jej jest kontrola dróg i placów publicznych, ochrona nad kobietami i dziećmi, a również nadzorowanie targów. Prócz tego do obowiązków tej policji należą sprawy higjeny i zdrowia publicznego.

KRONIKA

Październik 25 Poniedziałek

Dziś: Kryspiny m.
Jutro: Ewarysta pap.

*

Dziś obowiązuje zaciemnienie od g. 17.20 do 6.05

Zaczyna się sezon ziemniaczany.

Kraków, 25 października. **Na ulicach i placach Krakowa pojawiły się charakterystyczne furmanki, wiozące ze wsi ziemniaki dla ludności miejskiej.**

Tłumy ludzi, zaopatrzone w worki, zjawiają się w punktach wydawania ziemniaków, zaopatrując się w nie, nawet w niedzielę. Większość aut, należących do przedsiębiorstw transportowych i furmanek wszelkiego rodzaju, zajętych jest obecnie tą czynnością, która absorbować je będzie przez kilka porządnych tygodni. Wobec terminowego załatwiania tych dostaw furmanki wożą ziemniaki nieraz po 14 i 16 godzin na dobę, chodzi jednak o pospiech, aby dokonać rozdziału przed nastaniem mrozu.

Zmiana podatkowego prawa karnego.

(tp) **Kraków,** 25 października. Ordynacja podatkowa z dnia 15 marca 1934 r. w brzmieniu obwieszczenia z dnia 14 lutego 1936 r. (Dz. U. R. P. Nr. 14, poz. 13) uległa pewnej zmianie przez rozporządzenie celem uproszczenia postępowania w sprawach podatkowych, podatkowego prawa karnego i postępowania karnego w sprawach podatkowych z dnia 23 września 1943 r. (Dz. R. G. G. Nr. 84, rok 1943). Zgodnie z ostatnio podanem rozporządzeniem, między innymi powiedziano: kto dla własnej korzyści lub dla korzyści drugiego wyłudza nieusprawiedliwione ulgi podatkowe lub umyślnie sprawia, że dochody podatkowe ulegają uszczupleniu, podlega karze grzywny za sprzeniewierzenie podatkowe w wysokości od 1-no do 20-krotnej kwoty uszczuplonego podatku lub karze aresztu do 6 miesięcy — albo obu tym karom łącznie.

Winnym sprzeniewierzenia podatkowego staje się również ten, kto rzeczy, na które przyznano mu zwolnienie podatkowe lub ulgi podatkowe, używa do celu nie odpowiadającego zwolnieniu podatkowemu lub uldze podatkowej i dla własnej korzyści lub dla korzyści drugiego umyślnie zaniecha donieść o tym poprzednio we właściwym czasie władzom skarbowym.

Keres zwycięzcą.

Przebieg i szczegóły turnieju szachowego w Madrycie.

(St.) **Międzynarodowy turniej szachowy w Madrycie, trwający od pierwszych dni października, zakończył się.**

Organizatorzy mogą poszczycić się udziałem w turnieju kilkunastu wybitnych szachistów z różnych krajów europejskich. Wbrew zapowiedzi, nie brali w turnieju udziału mistrz świata dr Aljechin i mistrz Generalnego Gubernatorstwa Bogoljubow, co w kołach szachistów wywołało pewne rozczarowanie, ponieważ spodziewano się szczególnie interesujących partyj, zwłaszcza między Aljechinem a bardzo ambitnym i po palmę pierwszeństwa w Europie i w świecie sięgającym Keresem.

Partje, rozegrane we wtorek, przyniosły następujące wyniki: Alonso pokonał Pereza, Keres — Fuentesa i Sanz — Kochera. Partje Gomez—Nicolich, Pomar—Navarro i Brinkmann—Medina zakończyły się remis. Przerwana w poniedziałek partja Keres—Agustin zakończyła się zwycięstwem Keresa, podczas gdy partja Fuentes—Medina przyniosła nierozegraną. W ogólnej klasyfikacji stał Keres z 6 punktami na 7 rozegranych partyj na pierwszem miejscu. Dalsze miejsca zajmowali Fuentes z 6 punktami na 8 partyj, Brinkmann 5½ (7), Sanz 4 (7), Ingelmo 3½ (5), Gomez 3½ (7), Alonso 3½ (7), Saemisch 3½ (7), Medina 3½ (8), Perez 3 (8), Kocher 2 (6), Agustin 2 (7), Navarro 1½ (4), Pomar 1½ (7) i Nicolich ½ (5).

W ciągu dalszych rozgrywek Fuentes pokonał Nicolicha, Brinkmann — Saemischa, Medina — Pomara, Alonso — Kochera, Perez — Navarro, Keres — Sanza i Agustin — Ingelmo.

Keres zwyciężył Pomara. Fuentes — Ingelmo, Brinkmann — Nicolicha, Medina — Alonso, Agustin — Gomeza i Perez — Kochera. Partja hiszpańskiego mistrza Sanza z Saemischem zakończyła się niespodzianie remis. Przedostatni dzień turnieju przyniósł zwycięstwo Brinkmanna nad Agustinem, Sanza nad Gomezem, Alonso nad Nicolichem, Pereza nad Saemischem, Keresa nad Navarro i Medina nad Kocherem. Po tych rozgrywkach zwycięstwo Keresa nie ulegało już żadnej wątpliwości. Na dalszych miejscach zakwalifikowali się Fuentes, Brinkmann, Ingelmo i Medina. Gdy w środę 12-letni Pomar pokonał Ingelmo, widzowie wśród entuzjastycznych owacyj wynieśli z sali na ramionach młodocianego szachistę hiszpańskiego. W środę Keres pokonał Kochera, Saemisch — Navarro i Perez — Nicolicha. Partja Brinkmann— Fuentes zakończyła się remis.

Zgodnie z przewidywaniami, międzynarodowy turniej szachowy w Madrycie zakończył się zwycięstwem Pawła Keresa, estońskiego kandydata na mistrza świata. Keres wygrał po porządku dwanaście partyj i z 13 punktami na 14 rozegranych partyj uzyskał niezwykle wysoki stosunek procentowy.

Drugą nagrodę zdobył Hiszpan Fuentes, osiągając 11½ punktów. Fuentes jest wybitnie zaciętym i pomysłowym szachistą. Jego sukces jest największym, jaki wogóle dotychczas uzyskał którykolwiek mistrz hiszpański. **Zdobywcą trzeciej nagrody jest Kilończyk Brinkmann, mający 9½ punktów.** Czwartą i piątą nagrodę otrzymali Alonso i Medina, mający po 8½ punktów. Sukces osiągnięty przez Brinkmanna jest zasłużony i łatwo mógł być jeszcze wyższy. **Niepotrzebna przegrana w partji z Gomezem popsuła mu widoki na uzyskanie połowy drugiej nagrody.** Mistrz berliński Saemisch zawiódł pokładane w nim nadzieje i był w jak najgorszej kondycji. **Podobne niepowodzenie prześladowało Sanza, obecnego mistrza Hiszpanji.**

Dwunastoletni szachista hiszpański Pomar był natomiast przedmiotem entuzjastycznych owacyj ze strony licznych widzów. Uzyskane przez niego wyniki są zadziwiająco dobre.

Ostateczny wynik turnieju jest następujący: Keres 13 punktów, Fuentes 11½, Brinkmann 9½, Alonso i Medina po 8½, Ingelmo i Perez po 8, Sanz 6½, Agustin 6 i jedna nierozegrana partja, Gomez 5½ (1), Pomar 5 (1), Saemisch 5, Kocher 4½, Navarro 3 (1), Nicolich ½. Dwie brakujące jeszcze partje, między Gomezem i Pomarem oraz między Agustinem i Navarro nie będą już miały żadnego wpływu na podział pięciu wyznaczonych nagród.

Kronika żałobna.

(fem) **Kraków,** 25 października. W ostatnich dniach zmarli w Krakowie: **Marja Jakowiejczuk,** lat 30; **Józefa Kotlarzowa,** lat 59, wdowa po kolejarzu; **Fryderyka Sobieraj,** ur. 1943; **Halina Świerczyńska,** ur. 1943; **Adam Fesenko,** ur. 1943; **Franciszek Dypka,** lat 73, murarz; **Jacek Zdechlikiewicz,** ur. 1942; **Marja Bębenek,** lat 85, po robotniku; **Agenor Hubicki,** lat 51, emeryt; **Stanisław Moszczyński,** lat 42, urzędnik Monopolu Tytoniowego; **Anna Stanek,** lat 38.

(Zet) **ZAGINĘŁA UMYSŁOWO CHORA.** W dniu 11 bm. wydaliła się z domu przy ul. Małogoskiej 9 w Jędrzejowie, 33-letnia Aniela Filipkiewicz i do tej pory nie wróciła. Zaginiona jest umysłowo chorą, blondyną, dość tęgą i wysoką. Ktoby wiedział o miejscu pobytu zaginionej, proszony jest o niezwłoczne zawiadomienie matki, Marji Kondor, w Jędrzejowie, (Małogoska 9).

(Zet) **NAWET DZIECKA NIE OSZCZĘDZILI.** Przed kilkoma dniami, o północy, trzech osobników wtargnęło do mieszkania Stanisława Kusia, z zawodu zegarmistrza, we wsi Podchybie, gminy Jangrot, koło Wolbromia, w celach rabunkowych. Opierającego się rabunkowi Kusia bandyci zastrzelili wraz z 5-letnim synem, Stefanem, stojącym obok niego. Po tem ohydnem morderstwie bandyci zrabowali parę butów z cholewami i inne przedmioty, poczem zbiegli w niewiadomym kierunku.

(Zet) **KRWAWA WALKA Z BANDYTAMI.** Około godz. 8 wieczorem, kilku sprawców dokonało napadu na mieszkanie gospodarza Piotra Dońca we wsi Luborzyce, powiat Miechów. Doniec uzbrojony w siekierę, a jego żona Anna w widły, bronili dostępu bandzie do mieszkania. Gdy jeden z napastników mimo to wtargnął oknem do mieszkania, Doniec ciął go siekierą w głowę. Ranny napastnik został momentalnie wyciągnięty z powrotem przez okno przez dwóch bandytów, podczas gdy inni zasypali strzałami Dońca i jego żonę. Obydwoje małżonkowie wskutek niebezpiecznych ran ponieśli śmierć na miejscu. Na alarm wszczęty przez starszą córkę Dońców na strychu, powychodzili sąsiedzi z mieszkań, wobec czego bandyci zbiegli, rezygnując z rabunku.

Tagalog — język Filipin.

(St.) Tagalog, język tubylczej ludności Filipin, należy do malajsko-polinezyjskiej (indonezyjskiej) rodziny językowej, w której lingwistyka rozróżnia trzy grupy: grupę malajską, grupę melanezyjską i grupę polinezyjską. Języki malajsko-polinezyjskie panują na półwyspie Malajskim, na wszystkich wyspach Sundajskich, na Filipinach, wyspach Marjańskich, Molukkach, Madagaskarze i na znacznej części reszty wysp Archipelagu morza Południowego.

Na Filipinach używają oprócz tagalogu jeszcze innych dialektów malajsko-polinezyjskich, jak bisaya, pampanga i inne. Wszystkie języki malajskie obfitują w spółgłoski, czemu zawdzięczają piękne brzmienie. W ogólności zasięg tych grup językowych obejmuje obszar przeszło 200 stopni długości. Wśród języków malajsko-polinezyjskich stoi język tagalski Filipin na najwyższym stopniu. Jeśli idzie o rozwój historyczny, to przypuszcza się, że cała indonezyjska rodzina języków rozszerzyła się w kierunku zachodnim z jakiegoś południowo-wschodniego punktu wyjścia, leżącego prawdopodobnie na wyspie Samoa. Niektórzy językoznawcy zajmowali jednak wprost przeciwne stanowisko i uważali wschodnie dialekty tej grupy, a więc polinezyjskie, za zdeformowany prajęzyk zachodni. Humboldt znał tylko dwie grupy językowe, malajską i polinezyjską; związek obu tych grup z językami melanezyjskiemi wykazali dopiero późniejsi badacze Gabelenz, F. Müller, W. Schmidt i inni.

Podczas gdy języki polinezyjskie mają bardzo prymitywny charakter — nie znają np. spółgłosek g, d i h, jak również prefiksów i sufiksów — tagalog Filipin należy do najwyższych form całej rodziny językowej. Język ten łączy bogactwo samogłosek z dostateczną ilością spółgłosek, a jego gramatyka pozwala również na tworzenie prefiksów i sufiksów. Język tagalski posiada zatem cechy, które w językach europejskich osiągnęły najwyższy rozwój: organiczne uczłonkowanie, uwarunkowane stosunkiem logicznej zależności, podczas gdy niżej stojące dialekty melanezyjskie posługują się bezkształtną masą niepołączonych partykuł dla niedołężnego oddania znaczenia wyrazów i sensu, wynikającego z ich zestawienia.

(St) **JUBILEUSZOWY ZNACZEK LUBEKI.** Miasto Hanzeatyckie Lubeka obchodzi w bieżącym roku 800-letni jubileusz swego istnienia. Ministerstwo Poczt Rzeszy wydało z tej okazji specjalny znaczek za 12+8 fenigów, w kolorze czerwonym. Znaczek jubileuszowy będą sprzedawały większe niemieckie urzędy pocztowe, w czasie od 24 października do 11 grudnia bieżącego roku.

(St) **POMNIK BARONA COUBERTIN.** W Lozannie, gdzie twórca nowoczesnych zawodów olimpijskich, baron Pierre de Coubertin, zmarł we wrześniu 1937 r., postanowiono wznieść mu pomnik. Międzynarodowy Komitet Olimpijski połączy w roku przyszłym uroczystość swego 50-letniego istnienia z odsłonięciem tego pomnika.

Obwieszczenia urzędowe

OBWIESZCZENIE w sprawie rozdziału artykułów spożywczych dla nieniemieckiej ludności miasta Krakau w czasie od dnia 24 do 31 października 1943 r.
Z dnia 20 października 1943 r.

Właściwe sklepy rejonowe będą sprzedawać w wymienionym czasie:
Chleb na odcinki B 7 i 8 kart żywnościowych dla dorosłych po 1000 gr, a dla dzieci na odcinki B/M 7 i 8 po 500 gr chleba lub po 375 gr mąki.
Zwraca się uwagę, że niewykorzystane odcinki tracą bezwzględnie ważność po upływie terminu.
Krakau, dnia 20 października 1943 r.
Stadthauptmann der Stadt Krakau: Dr. Krämer, p. o. Stadthauptmanna.

Koniec „Obwieszczeń Urzędowych“

Uwaga krawczynie!

Główna Grupa Gospodarki Przemysłowej i Ruchu, Grupa Rzemiosło, rozpoczyna w poniedziałek 25 października 1943 w gmachu Grupy Powiatowej Rzemiosła, Krakau, Hauptstr. 13/15, urządzane przez Związek Rzemiosła Tekstylnego i Odzieżowego kursy kroju i szycia dla krawczyń. W kursie tym może jeszcze dodatkowo brać udział kilka krawczyń. Zgłoszenia od godz. 9.30—12-tej w pokoju 8.

Wszystkie krawczynie, które chcą brać udział w kursie, zgłoszą się w swoich Grupach Powiatowych lub w filjach Grup Powiatowych. Czas trwania kursu około 80 godzin. Opłata za kurs wynosi 200 zł.

Kupno

Zegarmistrz jubiler C. Chwiłkowski, Kraków, Florjańska 3. Kupno — sprzedaż, zlecenia. 4534
Kupię okazyjnie łańcuszek złoty, kolczyki złote. Wiadomość Gaststätte, Stradom 13, od 1—3 godz.
Kupuję stare srebro. Stanisław Chwiłkowski, Kraków, Krakowska 1, pod Arkadami. Zakład zegarmistrzowski.
Kupujemy kilimy, dywany perskie, żywieckie. Płacimy gotówką. Sklep dywanów, Kraków, Poselska 18. 5971
Sklep kupna i sprzedaży używanych rzeczy, Kraków, św. Krzyża 7, kupuje gotówkowo używane ubrania, bieliznę pościelową, koce, kilimy i inne ładne rzeczy. 5887
Poduszki pierzane, porządne, kupię. Kraków, św. Marka 19, narożnik Florjańskiej. Sklep tapicerski. 5299
Zegarka złotego damskiego z branzoletą, oraz syygnetu męskiego, poszukuje dla klienta Dom Pośredniczy, Kraków, ul. Starowiślna 51, tel. 128-41. 1367k
Ubrania męskie, płaszcze, futra, kołnierze, lisy, oraz wszelką garderobę przyjmie do szybkiej sprzedaży Dom Pośredniczy, Kraków, Starowiślna 51, telefon 128-41. 1368k
Aparatów fotograficznych, szczególnie małoobrazkowych, oraz wszelkie części i dodatki, poszukuje do sprzedaży Dom Pośredniczy, Kraków, Starowiślna 51.
Buciki narciarskie 36—39, kupię. Kraków, Wielopole 10/13. 5909
Maszynę do pisania, rachowania, kupię. Kraków, Wielopole 10/13. 5910
Kupuję za gotówkę wszelkiego rodzaju wartościowe przedmioty. Kraków, ul. Wielopole 10/13. 5911
Dywany, kilimy, obrazy, antyki, meble, porcelana. Kupno — sprzedaż, ocena: Salon Obrazów i dzieł sztuki „Antyk“, Kraków, Stradom 18, telefon 140-83.
Zegarki i srebro różne kupuje. — Płaci solidnie. Przyjmuje również w Komis. Kraków, Pl. Wolnica 8. Zegarmistrz.
Kupię parę ostrych dogów. Hodowla i Tresura psów, Kraków, Traugutta 20/1.
Szafy kombinowanej i małego bufetu, poszukuje Komis. Kraków, Starowiślna Nr. 18. 1326k
Kryształy, poszukiwane. Komis. Kraków, Starowiślna 18. 1328k
Meble antyczne, pojedyńcze sztuki poszukiwane. Komis, Kraków, Starowiślna Nr. 18. 1334k
Dywany perskie, to nasza specjalność. Komis, Kraków, Starowiślna 18.
Futerka na kołnierze poszukiwane. Komis, Kraków, Starowiślna 18. 1336k
Przyjdź z obrazem, sprzedamy ci go korzystnie. Komis, Kraków, ul. Starowiślna 18. 1337k
Koncesjonowany sklep używanej garderoby i bielizny, kupuje i sprzedaje za gotówkę. Kraków, Pierackiego 4. 3645
Łóżka mosiężne, chromniklowane, porządne kupię. Kraków, św. Marka 19, narożnik Florjańskiej. Sklep tapicerski.
Futer, lisów, dywanów, ubrań, kilimów, porcelany — poszukuje do komisowej sprzedaży, Komis, Kraków, Szpitalna 11.
Meble wszelkie, używane — kupuje gotówkowo Hala Meblowa, Kraków, Grodzka 59. 4544
Kupuje używane maszynki do mięsa i części: Szlifiernia, Kraków, Dietlowska 46, Myszkowski. 4614
Zaraz można sprzedać ubranie, płaszcz, lisa, futro, kryształy, dywany, bieliznę, obrazy, swetry, fotoaparaty, patefony przez Komis, Grodzka 59. 4638
Kupujemy używane patefony walizkowe markowe, stan obojętny. Zgłoszenia: Firma „Kontakt“, Kraków, Stradom 18.
Srebro stare połamane kupię, dobrze zapłacę. Kraków, św. Sebastjana 20, m. 2a, do godz. 3-ej. 4892
Poszukuje futer, lisów, spodów futrzanych, kołnierzy, wszelkiej garderoby, bielizny, pościeli, kilimów, dywanów, narzut. „Centrokomis“, Kraków, Grodzka 9. 4912
Potrzebujemy maszyn „Singera“, maszyn pisarskich, patefonów, płyt, srebra, platerów, kryształów, porcelany, fotoaparatów, waliz. „Centrokomis“, Kraków, Grodzka 9. 4914
Maszynę leworamienną kupię, system „Singer“ 18-2. Tylko w doskonałym stanie. Zgłoszenia: Goniec Krak., Kraków, „Nr. 5132“.
Płacimy gotówką najwyższe ceny za: futra, płaszcze zimowe męskie, damskie, blamy, suknie wełniane, ubrania, kilimy, dywany perskie, żywieckie, maszynowe, kryształy, serwisy, maszyny do pisania, płyty, aparaty fotograficzne. Komis, Kraków, Adolf Hitler-Platz 12, w podworcu.
Fortepian lub pianino kupię. Płacę najwyższe ceny. Za wskazanie adresu 10%. Kraków, Szpitalna 20/22. Kwiatkowski.
Wypłacamy zaliczki w wysokości do 1/3 wartości za przyniesione do sprzedaży: futra męskie, damskie, blamy, kołnierze, lisy, ubrania, bieliznę pościelową, firanki, śniegowce, kapce, kryształy, aparaty fotograficzne. Komis. Kraków, Adolf Hitler-Platz 12 w podworcu. 5085
Srebro stare połamane oraz fasonowe kupuje i płaci najwyższe ceny, Firma Gajewski, Kraków, ul. Starowiślna 26.
Kupuję obrazy, meble, sypialnie, szafy, łóżka, siatki, materace, stolki, stoły i różne przedmioty domowego użytku. — Kraków, Krakowska 35, sklep. Kupno — sprzedaż mebli. 5348
Ubrania oraz oddzielne spodnie i marynarki, suknie, płaszcze męskie i damskie oraz kostjumy kupuje za gotówkę: Skup i Sprzedaż Używanej Odzieży, Kraków, Plac Dominikański 1, tel. 114-28.
Flakony kryształowe białe, na kwiaty — poszukiwane. Komis, Starowiślna 18.
Przyjmujemy do natychmiastowej sprzedaży futra damskie i męskie, garderobę zimową, dywany, kilimy, firanki. Dom Komisowy, Kraków, Stradom 16.
Tapczan dwuosobowy, oraz łóżka niklowe, kupimy „Centrokomis“, Kraków, Grodzka 9. 5761
Kilimy, dywany kupuje, sprzedaje: Kraków, Długa 23, sklep z kilimami.
Maszynę pończoszniczą kupię. Zgł.: Goniec Krak. Kraków „Nr. 5924“.
Kupujemy stale płyty nowe, używane i połamane, polskie, niemieckie i inne, płacimy najwyższe ceny. Kraków, Krakowska 36. 735k

Noclegi

Noclegi inteligencji: Kraków, Radziwiłłowska 14/2. 3519
Noclegi: Kraków, Starowiślna 28/23, ofic.
Noclegi: Kraków, Szewska 7, m. 7.
Noclegi: Kraków, Starowiślna 52, m. 13, front — Bandowa. 5074
Noclegi: Kraków, Grodzka 59/12.
Noclegi przyjezdnym. Kraków, św. Sebastjana 34/2. 5365
Noclegi: Kraków, Florjańska 3, m. 8.

Nauka i wychowanie

Korespondencyjne Kursy Księgowości w Lublinie skrytka pocztowa 105 kształcą buchalterów, ich pomocników dla potrzeb przemysłu i handlu. Księgowość włoską, amerykańską i przebitkową. Ramowy Plan Kont dla handlu i przemysłu. Nauka dla początkujących i zaawansowanych. Informacje znaczek 3 zł.
Świadectwo ukończenia szkoły handlowej otrzymuje się po złożeniu egzaminu. Korespondencyjne Kursy Nauk Handlowych w Lublinie, ul. Narutowicza 37, skrytka pocztowa 109, przygotowują młodzież do tego egzaminu w drodze korespondencyjnej. Szczegółowe informacje — po nadesłaniu zł. 3 znaczkami pocztowymi. 990k
Korespondencyjna nauka w programie licealnym, gimnazjalnym, (przedmioty matematyczno-przyrodnicze: matematyka, fizyka, chemja). — Inrofmacje: Mgr. S. Fediaj, Warszawa, Smolna 34-4.
Poszukuję profesora do udzielenia lekcji z matematyki. Zgłoszenia: Goniec Krak., Kraków, „Nr. 4306“.
Wyuczę szybko grać na acordeonie, harmonji. Librowszczyzna 8, I°p. m, 5.
Wyuczę pisać na maszynie wszystkimi palcami za trzy tygodnie. Kraków, Pierackiego 23, m. 1. 4583
Kto udzieli lekcji francuskiego wraz z konwersacją. Zgł.: Goniec Krak., Kraków, „Nr. 4594“.
Skrzypiec lekcji udzielam w każdym zakresie. Kraków, Groble 8, m. 2. 4595
Fortepianu i niemieckiego lekcje. Kraków, Zielona 9, m. 1. 4772

Różne

Zegarmistrzowski zakład w Krakowie, pod Arkadami, Krakowska 1, wykonuje naprawy zegarków i poleca sztuczną biżuterję, wyroby ze srebra i różne upominki. 1024k
Dla ucznia z prowincji pomieszczenie przy rodzinie. Kraków, Kapucyńska 5/6.
Krawieckie roboty wykonuje szybko i solidnie, kupuje używaną odzież. Kraków-Podgórze, Czarnieckiego 8 (sklep frontowy). 5782
Poszukuję osoby, która posiada zezwolenie na prowadzenie sklepu spożywczego, lub innej branży (ew. restaurację), duży lokal z urządzeniem sklepowym w dobrym punkcie, posiadam. Zgłosz.: L. Kirstein, Kraków, Staszica 6/2. 5819
Pracownia sukien damskich Antoniny Gąskowej, Kraków, Długa 22/5, wejście z korytarza, 2-gie drzwi na prawo. 5877
Angorowe kapelusze na zamówienie i z powierzonego materjału w 2-ch dniach wykonuje: pracownia modniarska Jadwigi Lorenz, Kraków, Długa 22/5, wejście z korytarza 2-gie drzwi na prawo. 5884
Łąka dwie morgi pod Krakowem do wydzierżawienia. Informacje: Kraków, Pijarska 2. 5941
Szczotek do szorowania z drzewa (ręczne i na kij), drążków do szczotek, wycieraczek drewnianych, składanych, trzepaczek, kosz na papiery, dostarcza w większej ilości krótkoterminowo Hurtownia szczotek, Krakau, Kasinogasse (Bracka) 6. 9459k
Akcje, listy zastawne, ziemskie, miejskie i prowincjonalne i inne papiery procentowe, kupony, kupuje-sprzedaje: Dom Bankowy, Wolański i Ska, Warszawa, Nowy Świat 19. 9663k
Zaprzysiężony tłumacz i biuro tłumaczeń i podań, Krakau, Kasinogasse (Bracka) 6.
Pluskwy oraz wszelkie robactwo wraz z zarodkami tępi radykalnie gaz „BF“, oraz odszczurzanie przeprowadza dezynfekcja „Azot“ — Kraków, Dietla 19/7, tel. 217-48, Tarnów, Wałowa 3. 4923
Membrany, patefony naprawia oraz igły do patefonów ostrzy, Szlifiernia Mechaniczna Urbaniak, Kraków, Starowiślna 68. 11[illegible]k
Plany kopjuje, wykreśla fotokopje dokumentów, rysunków: Zakład Rysownictwa Technicznego, Kraków, Szewska 24.
Natychmiast poszukuję listownego kursu maturycznego bez pomocy nauczyciela (dla externisty). Kraków, Miodowa 17/7.
Pieczęcie gumowe wykonuje Zakład rytowniczy Józef Marczyk, Kraków, św. Tomasza 24. 4251
W 24-ch godzinach naprawia precyzyjne wieczne pióra, ołówki „Pelikan“ i inne: Skład papieru I. Barnyczowa, Kraków, Krakowska 38, tel. 212-04.
Marta Filipczak-Masłowska przyjmuje z powrotem od 15 października w czwartki i piątki od 11—6 bez przerwy. Kraków, Krowoderska 5, m. 1.
Wydam obiady jarskie. Kraków, Miodowa 13/5. 4793
Bieliznę męską z powierzonych materjałów pierwszorzędnie wykonuje Grochowski, Kraków, Felicjanek 7 (boczna).
Elektryczne instalacje światła, motorów i dzwonków wykonuje i naprawia Armatys, Kraków, Stolarska 6. 4613
Zapalniczki automatyczne naprawia fabrycznie: Kraków, Dietlowska 46, Szlifiernia Myszkowski. 4617
Koszule męskie i bieliznę damską z powierzonych materjałów wykonuje Pracownia Alicja, Kraków, Długa 27. 4618
Zawiadamiam P. T. Klientelę, że centrala chemicznej pralni i farbiarni Stanisława Witalskiego została przeniesioną do lokalu przy ul. Józefińskiej 5, Podgórze (dawna łaźnia), wykonuje wszelkie roboty w zakres ten wchodzące na żądanie w centrali w dwóch dniach, w filjach w 3 dniach. 4902
Znaczki pocztowe! Przekonaj się! Najlepiej kupisz, czy sprzedasz. „Swiat Filatelistyczny“, Kraków, Florjańska 5, m. 16, oficyna, III. p., od 4-tej do 7-mej. Listy skrytka 473. 1152k
Czyści chemicznie odzież solidnie w 10 dniach firma Fr. Jogałła, Kraków, Dietla 93, w podworcu. 5031
Płyty dla amatorów jazzu, tańca, filmu, operetki, doskonałe orkiestry, soliści wybór: Kraków-Dębniki, Zagrody 5/6. 4932
Reperacje zegarków, zegarów i budzików uskutecznia firma Gajewski, Kraków, ul. Starowiślna 26. 5167
Grafologini poradzi we wszystkich sprawach życiowych. Kraków, Dajwór 25/15, II piętro. 5169
Zginął pies „Dog“ czarny, na piersiach biały, końce łapek białe. Uprasza się łaskawego znalazcę o zwrot za wynagrodzeniem. Kraków, Plac Groble 17/6.
Zagłada dra T. Firli zabija każdą pluskwę najdalej w ciągu pół minuty. Do nabycia we wszystkich większych aptekach i droguerjach. 5652
Warszawa. Pensjonat, ul. Moniuszki 7, m. 3, w pokojach bieżąca woda.
Krawieckie prace szybko i solidnie wykonuje, Kraków, Krowoderska 19/6a.
Obrazy stare, zniszczone, bez podpisu, malarstwo zagraniczne, polskie — przynieść do fachowej bezpłatnej oceny: Kraków, Łobzowska 6. Salon Obrazów.
Znana grofologini chiromantka Silima, poradzi najlepiej każdemu. Kraków, ul. św. Sebastjana 27, m. 11, oficyna.
Pismoznawca sądowy oraz grafolog naukowy. Kraków, Florjańska 3, popołud.
Peleryny, płaszcze gumowe podkładam, naprawiam. Kraków, św. Sebastjana 4/2.
Futerka dziecięce kto szyje. Proszę podać adres do Gońca Krak., Kraków, „Nr. 5286“.
Sklep spożywczy (rejonowy) wydzierżawię solidnemu kupcowi. Zgł.: Goniec Krak., Kraków, „Nr. 5310“.
Rękawiczki wykonujemy z dostarczonej wełny. Przy większej ilości niższe ceny. Zgłoszenia: Kraków, Jabłonowskich 22, m. 4, od godz. 4.30—5.30. 5313

Zguby — kradzieże

Zgubiono Kartę rozpoznawczą Nr. K-870 dnia 22. 8. 1943 w Krakowie, wystawioną przez Stadtkommissariat w Kalwarji na nazwisko Kołata Jadwiga ze Zembrzyc Nr. 78. Znalazcę proszę o nadesłanie, pod podanym na niej adresem, za wynagrodzeniem. 1314k
Zgubiono Kennkartę, wystawioną Gmina Poronin, Kreis Neumarkt n/D na nazwisko Matyga Józef, Biały Dunajec. 1317k

PODZIĘKOWANIE

Wszystkim, którzy wzięli udział w pogrzebie naszego ukochanego syna ś. p.

Juljusza SKOPIŃSKIEGO

w szczególności Pracownikom Firmy Karpathen Öl oraz Kolegom, Znajomym Zmarłego za okazane nam współczucie i pomoc w tej tak bardzo ciężkiej i bolesnej dla nas chwili, składają tą drogą z głębi serca płynące: „Bóg zapłać“.

1354k **Rodzice i Rodzeństwo.**

Zgubiono Kennkartę Nr. 1692, wystawioną przez Gminę Frysztak, Starostwo Jasło, na nazwisko Karwałowicz Marian. 1315k
Zgubiono Kartę rozpoznawczą Nr. 1706, wystawioną przez Starostwo Jarosław na nazwisko Laska Stanisław, zam. Tarnawka, p. Monasterz. 1316k
Zgubiono Kennkartę Nr. 2418, wystawioną dnia 17. 3. 1943 przez Landkomisarza Kazimierza-Wielka na nazwisko Marzec Wincenty, zam. w Drożejowicach, powiat Miechów. 1318k
Skradziono na stacji Skarżysko-Kam. torebkę z dowodami: Kennkartą, książką Pracy i legitymacją kolejową na nazwisko Cecylja Moździerz, zam. Rozwadów. 1319k
Skradziono w dniu 2 października 1943 Kennkartę, oraz wydany przez Postbetreuungsamt Krakau na nazwisko Płonka Maria Ausweis Nr. 112262. 1360k
Zgubiono Kennkartę, wystawioną w Krakowie oraz legitymację L. H. D., wystawioną w Krakowie, na nazwisko Kizlich Stefan, Kraków, Bronowice-Małe, ul. Zaczarowane Koło 9/2. 5191
Skradziono bordową, skórzaną torbę z dokumentami: Kennkarta, wystawiona w Krakowie, Karta Pracy, książka Ubezp. Społ., Ausweis, przepustka na przebywanie poza godziną policyjną, na nazwisko Nalepa Zofja, zam. Kraków, Szlachtowskiego 7b. Uczciwego znalazcę proszę o zwrot dokumentów. 5197
Zgubiono Kennkartę wydaną w Krakowie i Personalausweis, wystawiony przez Wytwórnię Wódek, Kraków-Dąbie, na nazwisko Anna Mikucka, Kraków, Starowiślna 81, m. 7. 5198
Skradziono Kennkartę Nr. 1099, wydaną przez Kreishauptmanna w Nowym Sączu, na nazwisko Zofja Chramęga, zam. w Wojnarowej, pow. Nowy Sącz.
Skradziono Kennkartę Nr. 155627, wystawioną Kraków-Borek Fałęcki i świadectwo szczepienia, na nazwisko Zaręba Karolina. 5224
Skradziono Kennkartę, wystawioną w Krakowie, na nazwisko Ogonek Jan w Krakowie dn. 13. X. 1943 r. 5234
Zgubiono Kennkartę na nazwisko Gierowska Joanna, Kraków, wydaną przez Stadthauptmann Kraków. 5238
Zgubiono Kennkartę Nr. S/141, na nazwisko Suślik Marja, ur. i zam. we Frywałdzie, wydaną przez gminę Kressendorf. 5246
Skradziono Kennkartę, wystawioną w Borku Fałęckim i Kartę Pracy, wystawioną w Krakowie na nazwisko Franciszek Lasek, Kurdwanów 75, gm. Borek Fałęcki. 5289

WALERJANY Magistra GOBIECA
STOSOWANY PRZY nerwobolach i wyczerpaniu nerwowym
DO NABYCIA W APTEKACH

Zgłaszając się ochotniczo do pracy w Rzeszy Niemieckiej — masz prawo wyboru miejsca pracy.
Zgłoszenia:
BIURO INFORMACYJNE dla pracowników fizycznych i umysłowych
Krakau, Burgstr. (Grodzka) L. 60

PIECZĄTKI
GUMOWE wykonuje szybko
J. Widliński, Kraków, Grodzka 28.

HURTOWNIA ARTYKUŁÓW KOSMETYCZNYCH
I. Mingelgrün, Zarząd komisaryczny
KRAKÓW, KRAKOWSKA 21, m. 23.
Telefon 176-02.

Biuro Transportowe H. Horoszkiewicz
Kraków, Sławkowska 6, tel. 201-21.

WAGONY ZBIOROWE
do Warszawy wysyłamy w każdy czwartek
Firma Spedycyjna A. BIEŃKOWSKI
Kraków, Adolf-Hitler-Platz 46
Telefon 172-15, 172-12, 172-11

Książki
kupuje, płaci najlepsze ceny
Antykwarjat J. ADAM
Kraków, Szpitalna 5.

PUDEŁKA SZKLANE
z przykrywką bakelitową do pasty, do klejów, do kremów, stale dostarcza hurtowo
SKŁAD ARTYKUŁÓW SZKLANYCH
Kraków, św. Agnieszki 1. Tel. 186-49.

„Hermes"
Międzynarodowe Towarzystwo Transportowe i Przewozowe Sp. z o. o.
wszystkie oddziały posiadają obecnie jeden wspólny Nr. tel. 15114-18.

Wolne posady

Przyjmę elektro-montera i zaawansowanego pomocnika z utrzymaniem lub bez, za dobrem wynagrodzeniem. Zgłoszenia kierować: Elektro-Werkstätte Kędzior Józef, Dębica. 837k

Potrzebni fachowcy: metalowi i budowlani natychmiast do pracy na wyjazd, ubranie, wyżywienie i opieka zapewnione. Zgłoszenia Warszawa, ul. Marszałkowska 71, m. 13. 1029k

Większa suszarnia ziemniaczana poszukuje od zaraz kierownika-zarządcy. Warunki: doświadczony kupiec, możliwie z wiadomościami fachowymi. Znajomość języka niemieckiego pożądana. Zgłoszenia w języku niemieckim z życiorysem, odpisami świadectw oraz fotografią kierować pod „588" do Biura Ogłoszeń Krajna, Kraków, Adolf-Hitler-Platz 46.

Kuchmistrz z dobrą praktyką, poszukiwany od zaraz do większego dworu. Zgłoszenia w języku niemieckim z życiorysem oraz odpisami świadectw kierować pod „589" do Biura Ogłoszeń Krajna, Kraków, Adolf-Hitler-Platz 46.

Administracja dużego majątku poszukuje od zaraz doświadczonego owczarza. Zgłoszenia z życiorysem, odpisami świadectw, oraz fotografią pod „594" do Biura Ogłoszeń Krajna, — Kraków, Adolf-Hitler-Platz 46. 1234k

Potrzebny chłopiec do praktyki kelnerskiej. Bar za Rogiem, Kraków, Dietla 51.

Dochodzącą na kilka godzin dziennie za dobrym wynagrodzeniem, przyjmę. Kraków, Szlak 17/5, II. p. 5780

Poszukuje się od zaraz lub później do majątku ziemskiego w okolicy Tarnowa: a) urzędnika gospodarczego, samotnego, ew. i starszego, b) służącej, pilnej i chętnej, ew. z gotowaniem. Zgł.: do Gońca Krak., Kraków, „Nr. 5918".

Potrzebna panna, znająca ręczne szycie. Zgłoszenie do pracowni kapeluszy męskich i damskich, Golański, Kraków, ul. Zwierzyniecka 16. 5947

Potrzebni fachowi i niefachowi robotnicy, technicy na wyjazd. Dobre wyżywienie, obuwie i dodatkowe karty żywnościowe dla rodzin na miejscu. Zapewniona opieka nad robotnikami Firmy. Zgłaszać się: Kraków, Gołębia 14 — Pension Ostoja. Sandomierz — Hotel Polski pokój 6, Radom — Koziennicka 18, m. 6. 5998

Osoba do naprawiania bielizny, potrzebna natychmiast. Szpital wojskowy Kraków, Prądnicka 35. 6004

Ślusarzy, pomocników i monterów, przyjmie na pracę akordową, Fabryka Maszyn Młyńskich, Molitor, Kraków, Wawrzyńca 26. 5060

Potrzebna zaraz lepsza służąca do polskiego domu, znająca się dobrze na gospodarstwie domowem, zdrowa, bezwzględnie uczciwa, jako dochodząca lub na stałe do trzech osób, za dobrem wynagrodzeniem. Zgłaszać się osobiście: Sklep Komisowy, Kraków, ul. Krakowska 36. 5605

Która z pań samotnych znająca się dobrze na gospodarstwie domowem, zechciałaby zająć się domem kulturalnym trojga osób, jako dochodząca lub na stałe za dobrem wynagrodzeniem i odpowiedniem traktowaniem. Zgłoszenia piśmienne proszę kierować: Kraków I, skrytka pocztowa 99. 5609

Praktykantki (14—17 lat), pracowite, wybitnie do cerowania uzdolnione, na dobrych warunkach, przyjmiemy. Zgł.: Tkalnia, Kraków, Starowiślna 43. 5730

Chłopiec do posyłek 14—18 lat, możliwie z niemieckim, natychmiast potrzebny. Weichsel-Kohlenhandels G. m. b. H. Krakau, Kulmbachstr. 1 (św. Krzyża).

Starszy wszechstronnie doświadczony, bezdzietny ślusarz-mechanik, potrzebny od zaraz. Mieszkanie, opał i światło w naturze. Zgłoszenia: Mielec, Przemysł Drzewny, Królikiewicz. 4400

Przyjmiemy natychmiast mechanika dla reparacji stacyj benzynowych w Dystrykcie Krakowskim. Odnośne przeszkolenie nastąpi u nas. Pisemne oferty prosimy oddać osobiście pod adresem Monopol-Vertiebs-A. G. für Mineralöl, Krakau, Długa 11a, Sekretariat. 1358k

Manipulant drzewny ze znajomością języka niemieckiego, do opracowania spraw związanych z kopalniakami w Dystr. Krakowskim. Zgł.: Goniec Krak., Kraków, „Nr. 1361k".

Wielki warsztat reperacyjny niedaleko Warszawy, poszukuje dobrych ślusarzy samochodowych i motorowych, cieśli, kołodziei, tokarzy i dobrych mistrzów do szkolenia uczni. Utrzymanie i mieszkanie na miejscu. Żonaci otrzymują odszkodowanie za rozłąkę z rodziną i uprzywil. karty żywnościowe. Zgłoszenia z fotografią i krótkim życiorysem do Gońca Krak., Kraków, „Nr. 1362k".

Niemiecka placówka urzędowa w Krakowie, poszukuje od zaraz dobrej maszynistki. Znajomość języka niemieckiego perfekt. Zgłoszenia: 1 A 2a Krakau, skrytka pocztowa 541. 1363k

Fryzjerka, siła pierwszorzędna, potrzebna natychmiast. Całe utrzymanie, mieszkanie, 25%, lub gaża. Pająk, Jasło.

Kucharka i służąca, potrzebna. Goniec Krak., Kraków, „Nr. 5875".

Uczennica do ekspedycji w handlu z niemieckim, potrzebna. Życiorys. Goniec Krak., Kraków, „Nr. 5878".

Zdrowa, uczciwa pomocnica domowa — potrzebna zaraz. Pełne utrzymanie i dobra zapłata. Zgłoszenia: Kraków-Dębniki, ul. Wygrana 9, m. 5. 4684

Zdolna osoba frebianka, władająca doskonale językiem niemieckim do 2-ga dzieci natychmiast poszukiwana. Tylko siły fachowe napiszą oferty do Gońca Krak., Kraków, „Nr. 4697".

Służąca z gotowaniem potrzebna natychmiast. Zgłoszenia: Kraków, Czysta 13, m. 7, między godz. 13—16. 4868

Laboratorjum techniczno-dentystyczne w Krakowie poszukuje technika i praktykanta od zaraz. Zgłoszenia: Kraków, Potockiego 1. „Laboratorjum". 4926

Potrzebna starsza pomocnica domowa z gotowaniem na prowincję. Wynagrodzenie i traktowanie b. dobre. Zgłaszać się: p. Helena Markowska, Kraków, Batorego 10, II piętro. 4983

Do restauracji przyjmie się kilka kobiet do pracy. Zgłoszenia od zaraz, Kraków, Łobzowska 5. 4896

Służąca do wszystkiego, z poleceniem, do polskiego domu, potrzebna, Kraków, Adolf Hitler-Platz 45, m. 2. 5097

Szofer-mechanik potrzebny od zaraz. Pożądany niemiecki. Zgłoszenia: „Miraculum", Kraków, Obożna 14. 5195

Inżyniera lub technika, posiadającego praktykę w budowie wagonów, przyjmie zaraz poważna firma. Zgłoszenia: Goniec Krak., Kraków, „Nr. 5204".

Zdolny czeladnik szewski na robotę szytą, jeden na reperacje — potrzebni natychmiast. Zgłoszenia: Józef Babulski, Wieliczka, Kościelna 2. Sklep. 5209

Poszukujemy rutynowanej stenotypistki ze znajomością buchalterji. Zgłoszenia: Przedsiębiorstwo rolniczo-handlowe, Kraków, Rynek Podgórski 4. Warunki dobre.

Posad poszukują

Buchalter, szkoła handlowa, dwa lata pracy w Liegenschaftcie, zmieni posadę z Galicji na majątek w Distrikcie krakowskim. Zgł.: Goniec Krak., Kraków, „Nr. 4349P".

B. adwokat, władający biegle językiem polskim i niemieckim w słowie i piśmie, znający się na sprawach rolniczo-handlowych, poszukuje kierowniczego stanowiska w powiatowych Spółdzielniach Rolniczo-Handlowych. Zgłosz.: Goniec Krak., Kraków, „Nr. 4628".

Obejmę zarząd domu, ogrodu, pensjonatu etc., zaopiekuję się dziećmi, młodzieżą, choremi. Była ziemianka. Goniec Krak., Kraków, „Nr. 4695".

Księgowy, obznajomiony z podatkami oraz księgowością przebitkową, poszukuje dodatkowego zajęcia. Zgł.: Goniec Krak., Kraków, „Nr. 4756".

Ogrodnik, żonaty, 15 lat praktyki w majątkach i zakładach ogrodniczych, prowadzenie wczesnych jarzyn i kwiatów itd., przyjmie posadę, najchętniej na ordynarję. Zgł.: Goniec Krak., Kraków, „Nr. 4769".

Młoda kwalifikowana wychowawczyni przyjmie posadę w inteligentnym domu, dzieci do lat 7, (mogę dochodząco). Zgł.: Goniec Krak., Kraków, „Nr. 4882".

Fryzjerski pomocnik poszukuje posady. Zgłoszenia: Goniec Krak., Kraków, „Nr. 4936".

Bilansista, poważna siła, wszystkie systemy, ramowy plan kont, zakłada, prowadzi, nadzoruje, zamyka księgi, przyjmie pracę na kilka godzin dziennie. Kraków, Michałowskiego 14/9, ustnie godz. 9—10, 18—19. 5110

Fachowiec, branża drzewna, młody, uczciwy, energiczny, dobry ogranizator. Szkoła rzemieślnicza — dyplom architekta wnętrz, cztery lata praktyki, szuka odpowiedniej pracy. Zgłoszenia: Goniec Krak., Kraków, „Nr. 4943".

Ogrodnik obeznany we wszystkich działach swego fachu, co może na żądanie udowodnić świadectwami, przyjmie samodzielną posadę od 1 grudnia na ordynarję. Zgłoszenia kierować: Zabierzów Dwór, koło Krakowa, kierownik ogrodu, Stanisław Bejgier. 4955

Kupno nieruchomości

Kupię komf. kamienicę I, II lub III p., nową, niedaleko tramwaju, zaraz i dam ładną cenę. Goniec Krak., Kraków, „Nr. 5276".

Zamienię dom 5 ubik. w Prokocimiu na takiż wielki z ogrodem bliżej Krakowa za dopłatą. B/H. „Inicjatywa". Kraków, Kapucyńska 7. 3813

Kupię kamienicę w Krakowie, lub część, pośrednicy wykluczeni. Goniec Krak., Kraków, „Nr. 4570".

Majątek ziemski, gospodarstwo, parcelę, kupię. Skowroński, — Kraków, Adolf-Hitler-Platz 39. 5255

Kupimy natychmiast mały dom w Krakowie lub okolicy, ładną parcelę, oraz murowany pensjonat w Zakopanem, Krynicy. „Lokata", Kraków, Łobzowska 4. 5656

Restaurator kupi zaraz parcelę od właściciela w Krakowie lub okolicy przy głównej drodze. Zgłoszenia: Goniec Krakowski, Kraków „Nr. 5903".

Sprzedaż nieruchomości

Dom nowomurowany, stodoła, stajnia, 540 s. ogrodu, Bronowice M. — Kamienicę II. p., nowomurow., podpiwn., 15 ubik, ogród, Wola Duchacka, ul. Główna. — Kamienicę komfort., 11 ubik., nowomuurow., z pięknym ogrodem, sprzeda: Kraków, Sienna 5/7, I. p., telefon 113-64. 6044

Parcelę, 300 s., wydz., bud. w śródmieściu Krakowa, sprzeda Kraków, Sienna 5/7, I. p., tel. 113-64. 6045

Willa, 10 pokoi, mórg sadu w okolicy Jordanowa, przy stacji, tanio do sprzedania. „Lokata", Kraków, Łobzowska 4. 5660

Dom murowany, 5 ubikacyj, Aleje 29 Listopada, sprzeda: Kraków, Basztowa 10, m. 1. 5859

Dębniki. Dom murowany, 4 ubikacje z ogrodem, tanio: Kraków, Basztowa 10/1.

Krynica. Parcela, 12.000 m², okazyjnie tanio: Kaków, Basztowa 10/1. 5861

Zakopane. Antołówka, Parcele 2.230 m², 3647 m², sprzeda: Kraków, Basztowa 10, m. 1. 5862

Skawina. Kilka parcel, 800 s., 750 s., 2½ morgi, 3 morgi, tanio: Kraków, Basztowa 10/1. 5863

Kamienica I. p., 10 ubik., około 1300 m² ogrodu owocowego, okazja. Kraków, Basztowa 10/1. 5866

Zakopane, ul. Chramcówki, piękna parcela budowlana 30×40, pełne uzbrojenie, b. tanio. Kraków, Basztowa 10/1.

Dom mur., 3 pok. kuchnia przedp., pełny komfort, ogród, całość bardzo ładna i blisko tramw. Sprzeda: Kraków, Zwierzyniecka 8/1. 5259

Parcele w Krakowie, kompl. uzbrojone, budowl. 140, 180, 450 i inne, oraz dużo ładnych parcel na przedm. Krakowa, blisko tramw., różnych rozmiarów, po cenach możliwie niskich, sprzeda: Kraków, Zwierzyniecka 8/1. 5271

Parcelę, 800 sążni, okazyjnie sprzeda Biuro „Wawel", Kraków, ul. Grodzka 60, II. p., m. 8. 5603

Dom, II. p., komfortowy z ogrodem 1100 s., sprzeda Kraków, Mały Rynek 1, m. 5a. 5835

Parcele bud., willowe z pięknym widokiem, okazyjnie tanio sprzeda B/H. „Inicjatywa", Kraków, Kapucyńska 7.

Okazja. Willę I. p., murowaną, komfort., z morgiem ogrodu w Krakowie, sprzeda „Lokata", Kraków, Łobzowska 4. 5659

Willa jednorodz., 6 pok., nowoczesna, pełno komfortowa, przeszło 4.000 m² bardzo ładnie zaprowadz. ogród jarz.-owocow., blisko stacji kol., tuż przy Krakowie i stosunkowo bardzo tania: Kraków, Zwierzyniecka 8/1. 5258

Kamienicę I. p. z dużym ogrodem, 15 minut od tramwaju, sprzeda Kraków, Starowiślna 27/6, tel. 128-74. 1365k

Gospodarstwo 50 morgowe z budynkami, sprzeda Kraków, Starowiślna 27, m. 6, telefon 128-74. 1366k

Parcelę 720 m² w pięknym położeniu, tanio sprzeda Kraków, Starowiślna 27, m. 6, tel. 128-74. 1364k

Kamienice, wille, domki, parcele, okazyjnie poleca „Lokata", Kraków, Łobzowska 4. 5268

Bieżanów Osiedle Urzędnicze: parcelę 900 sążni tanio sprzeda Tymerski, Prokocim, Morawiańskiego 15. 5470

Kamienice domy parcele budowlane (place) oraz wielki wybór realności w Krakowie i na prowincji poleca każdego czasu do sprzedania biuro „Wawel", Kraków, ul. Grodzka 60, II p. m. 8.

Parcelę budowlaną 750 sążni bardzo tanio sprzeda biuro „Wawel". Kraków, ul. Grodzka Nr. 60. 5606

Kamienicę 4 p. komfort, okolica Parku Krak. sprzeda B/H „Inicjatywa". Kraków, Kapucyńska 7. 5634

Majątek rolny 64 morgi z inwentarzem i budynkami za 650 tys. sprzeda B/H „Inicjatywa" Kraków, Kapucyńska 7.

Domek pokój kuchnia 100 sążni ogrodu za bezcen sprzeda „Lokata". Kraków, Łobzowska 4. 5657

Parcela przemysłowa przy asfalcie 1000 sążni tanio do sprzedania „Lokata". Kraków, Łobzowska 4. 5658

Kamienica 4-piętrowa 40 ubik. nowoczesna budowa, luksus. Kraków, Basztowa 10/1. 5732

Kamienica II p. centrum, wyjątkowa okazja. Kraków, Basztowa 10/1. 5733

Domek murow. jednorodzinny 546 sążni ogrodu Bronowice Małe. Kraków, Basztowa 10/1. 5734

Kamienicy nowoczesnej II p. 19 ubikacyj blisko tramwaju, połowę tanio sprzeda Kraków, Basztowa 10/1. 5735

Parcela bud. wydzielona 430 m² ul. Lea. Kraków, Basztowa 10/1. 5736

Parcela budowlana 580 m kw. Osiedle Urzędn. Okazja. Kraków, Basztowa 10/1.

Wola Justowska: dom murowany, 5 ub., garaż, 428 m² ogrodu. Kraków, Basztowa 10/1. 5738

Rabka: pensjonat II p. 20 umebl. pokoi 1500 m² ogrodu, po kupnie wolne. Kraków, Basztowa 10/1. 5739

Żegiestów. Parcela n/Popradem, przepięknie położona, obok pensjonatu „Wiktor", sprzeda „Informator". Kraków, Pijarska 19. 1032k

Kamienica 15 ubikacyj boczna Długiej tanio: Kraków, Basztowa 10/1. 5843

Parcela budowl. 400 sąż. idealna, część ul. Wybickiego. Kraków, Basztowa 10/1.

Wybór parcel w różnych punktach miasta posiada tylko: Kraków, Mały Rynek 1/5a. 5832

Sprzedaż

Ubranie ciemne i jesionkę męską, płaszcz damski na watalinie, sprzedam. Kraków, Kapucyńska 5/6. 5917

Firma **St. Chwilkowski,** Zakład zegarmistrzowski pod Arkadami, Kraków, Krakowska 1, poleca: biżuterję, wyroby srebrne i różne praktyczne upominki oraz wykonuje wszelkie naprawy zegarków.

„Singera" maszynę, krytą „pierwszorzędną, sprzedam. Kraków, Kościuszki 60, m. 6. 5936

„Maszynę" do szycia, piękną, tanio sprzedam. Kraków, Bożego Ciała 31/7.

„Singera" maszynę, krytą i drugą pudełkową, okazyjnie sprzedam. Kraków, Krakowska 26/2. 5937

Lis srebrny i futro perskie, do sprzedania. Kraków, Długa 52, m. 4. 6003

Singera krawiecką maszynę, poduszki rozcharowe, okazyjnie sprzedam. Kraków, Szlak 31/5. 5563

Sypialnię jasną z siatkami i materacami, okazyjnie sprzedam. Kraków, ul. Szlak 30, m. 7a. 5561

Nowoczesne urządzenie fryzjerni w całości, lub częściowo sprzedam. Zgł.: Zakopane, Krupówki 18. 6007

Łóżeczko dziecięce, wózek sportowy, sprzedam. Kraków, Kościuszki 56/3, wejście przez 54. 6018

„Thorens" — patefon elektryczny w pięknej, nowoczesnej szafce — z powodu wyjazdu — natychmiast sprzedam. Wiadomość: Kraków, Starowiślna 93a/4.

Futro damskie, kryte, czarne, tanio sprzedam: Kraków, Miodowa 7/3. 5923

Materace włosienne, 6 sztuk, okazyjnie sprzedam. Kraków, Dietla 29/14, ofic.

Sprzedam: ubranie popielate, płaszcz granatowy, damski, suknię brązową. Kraków, ul. Madalińskiego 10, m. 7.

Obrazy najwybitniejszych malarzy polskich, okazyjnie sprzedam. Kraków, ul. Długa 34/8, II. p., 2—4. 6006

Płyty gramofonowe, duży wybór polskich, sprzedam. Kraków, Starowiślna 54, m. 20, od 15—18. 1359k

Maszynę biurową „Underwood", „Continental" z dużym wałkiem, stan pierwszorzędny, sprzeda Biuro, Kraków, Starowiślna 51, parter, tel. 128-41. 1370k

Pianino „Protz" krzyżowe, pancerne, czarne, w dobrym stanie, sprzedam. Kraków, Kościuszki 59, tel. 181-24. 1371k

Materace włosienne, używane, porządne, z trawy morskiej, sprzedam. Kraków, św. Marka 19, narożnik Florjańskiej. Sklep tapicerski. 5300

Maszynę do szycia, pierścieniową, krytą, stan pierwszorzędny, sprzedam. Kraków, Długa 45/7. 5466

Singera maszyna krawiecka, stan bardzo dobry, do sprzedania. Kraków, Długa 45, m. 7. 5467

Pompy wodne do różnej cieczy z motorkami i bez składu — poleca Fabryka Maszyn Młyńskich Molitor, Kraków, św. Wawrzyńca 26, tel. 131-18. 5646

Kuchenkę żelazną, sprzedam tanio B/H. „Inicjatywa", Kraków, Kapucyńska 7.

Patefon walizkowy, marki „Odeon", 2 sprężynowy wraz z płytami, oraz piękny, szwajcarski, 2 sprężynowy, okazyjnie do sprzedania, od godz. 14—18 codziennie, Kraków, ul. Staszica 10/2.

Srebrne nakrycie na 6 i 12 osób, do sprzedania. Kraków, Starowiślna 26, Gajewski — sklep zegarmistrzowski.

Sprzedam: suknię brązową, piękną, wełnianą, większy rozmiar, sweter sportowy, męski, kapę na dwa łóżka koronkową. Kraków, Długa 19/8, oficyna od 3 do 5 5870

Sprzedam okazyjnie kredensy kuchenne. Kraków, ul. Krakowska 26 w podworcu. Stolarnia. 5873

Sprzedam okazyjnie 4 kanarki, bardzo dobrzy śpiewacy, godz. 1—3 i 5—7, Kraków, Rynek Dębnicki 5/3. 5876

Sprzedajemy tanio używane ubrania, płaszcze, bieliznę pościelową, koce, firanki, kilimy oraz inne ładne rzeczy: Kraków, św. Krzyża 7. Sklep. 5885

Obrazy, dywany, kilimy, antyki meble, porcelana. Sprzedaż — kupno, ocena: Salon Obrazów i dzieł sztuki „Antyki", Kraków, Stradom 18, tel. 140-83. 8108k

Sypialnie, szafy kombinowane i różne meble do sprzedania. Kraków, Starowiślna 44. Bruzda. 8667k

Zamki błyskawiczne, grzebienie, szczotki, sznurowadła, korki do butelek. pasta do obuwia, sprzedaż fabryczna D/H. Kurowski, Warszawa, plac Napoleona 9.

Tapczan nowoczesny jedno i dwuosobowy sprzedam, Kraków, Meiselsa 8/4.

Sienniki, worki, chodniki, płótno krawieckie, oraz drobną galanterję poleca: K. Jamroż, Kraków, Grodzka 28. 1118k

Łóżko dziecięce i wkład do łóżka, sprzedam. Kraków, Łazarza 9, m. 3, parter.

Psy, wspaniałe okazy, jak schkotterriery z rodowodami, foksterriery ostrowłose, wilczury do stróżowania, legawce, pinczerki białe, wspaniały bernard oraz inne sprzeda Hodowla, Kraków, Wadowicka 39. 1163k

Hurtownia materjałów piśmiennych i przyborów szkolnych. Wysyłka na prowincję za zaliczeniem. Ablewski, Loeffler i S-ka, Warszawa, Pl. Napoleona 5/4, tel. 236-69. 1172k

Patefon pierwszorzędny oraz płyty taneczne sprzedam. Kraków, Kalwaryjska 6/5.

Lampę kwarcową z transformatorem, szpitalną, sprzedam.: Zgł: Biuro Ogłoszeń Krajna, Kraków, Adolf-Hitler-Platz Nr. 46. 1331k

Futro popielice, fason modny, luźne, sealskin taki sam fason, błam chomikowy, wydra na kołnierz klapy, pelerynka z lisa rudego, do sprzedania. Kraków-Podgórze, Nadwiślańska 8. 1346k

Za zaliczeniem także wysyłamy sznurowadła i wszelką galanterję. Warszawa, Marszałkowska 102, pokój 10, I. p, Mężyńska. 1249k

Sypialnię z bieliźniarką, szafę kombinowaną, stół rozsuwany, sprzeda Magazyn Mebli, Kraków, Kopernika 8. 3835

Futro damskie cielaki z zarękawkiem i czapką, pierwszorzędne skóry, sprzeda Kraków, Przemyska 4, m. 1. 3959

Beczki na kapustę, różne — sprzedaje pracownia bednarska, Olechowski, Kraków, Krakowska 46. 4047

Tapczany otomany, materace z włosia, łóżka polowe, fotel łóżko w skórze — poleca tapicer Łuczywo, Kraków, Pasaż Bielaka, Stolarska 5. 4085

Kuchnię kaflową przenośną sprzeda Jachimowicz, Kraków, Meiselsa 5 (róg Krakowskiej). 4266

Sprzedaż — kupno. Kraków, Długa 32, ubrań, płaszczy, bucików, bielizny.

Tapczany jedno, dwuosobowe — sprzedaje Wesołowski, Kraków, św. Marka 16.

Futra, lisy, kołnierze futrzane, dywany, kilimy, porcelanę, ubrania poleca Komis, Kraków, Szpitalna 11. 4532

Singera maszynę do szycia z powodu wyjazdu sprzedam. Kraków, Krakowska 39/36. 4535

Przybory szewskie, oraz baty, sznurowadła rzemienne, biczyska, pastę poleca Stanisław Palczewski, Kraków, Długa 67 i Kamienna 1. 4536

Maszyna do szycia Singera, gabinetowa i zwykła tańsza do sprzedania. Kraków, ul. Krótka 10, m. 1, (przecznica św. Filipa). 4537

Łóżeczko dziecięce, tapczan, otomana. Kraków, św. Marka 19, narożnik Florjańskiej. Sklep tapicerski. 4540

Używane różne piękne meble sprzedaje Hala Meblowa, Kraków, Grodzka 59.

Obrazy wybitnych artystów w wielkim wyborze, najprzystępniejsze ceny: Wawrzecki, Kraków, Wiślna 9. Sprzedaż, kupno, ocena. 4607

Obrazy najlepszych artystów polskich: Wawrzecki, Kraków, Wiślna 9. Sprzedaż, ocena, kupno. 4609

Fortepiany, pianina poleca najtaniej: Świątek, Kraków, Starowiślna 12.

Welony, oraz wszelkie artykuły ślubne. Kraków, Starowiślna 37. Upinanie welonów na miejscu. 4616

Srebrne wyroby i nakrycia stołowe, cukiernice, papierośnice i inne poleca Magazyn jubilerski, Kraków, Grodzka 60. — Kupuje stare srebro. 4630

Grodzka 59 — Komis, poleca okazyjnie pięknego lisa srebrnego, futro sealskinowe i źrebcowe, płaszcze, ubrania, sukienki i t. d. 4637

Fortepiany, pianina — sprzedaż, kupno, zamiana. Skład Fortepianów Heleny Smolarskiej, Kraków, Sławkowska 4.

Patefony elektryczne w nowoczesnych szafach z wmontowanymi wzmacniaczami i zmieniacze. Kupisz w Firmie „Kontakt" Kraków, Stradom 18. 4785

Motorki, talerze, automaty, adaptery i wzmacniacze telefoxa z gwarancją fabryczną kupisz w Firmie „Kontakt", Kraków, Stradom 18. 4787

Płyty polskie i niemieckie na składzie w każdej ilości sprzedaje Firma „Kontakt", Kraków, Stradom 18. 4788

Kuchenne urządzenie w wielkim wyborze poleca skład mebli B-cia K. & Z. Szczurek sp. z o. o., Kraków, Stolarska 7.

Futra, lisy srebrne, niebieskie, rude, spody futrzane, kołnierze, wszelką garderobę damską, męską, dziecięcą, tanio sprzedaje „Centrokomis". — Kraków, Grodzka 9 4908

Motor elektr. 14 KM, pierścieniowy, poleca „Stal" Warszawa, Przejazd 2.

Obrazy — sprzedaż, kupno, fachowa bezpłatna ocena: Kraków, Łobzowska 6. Salon Obrazów. 3344

Maszyny i przybory biurowe. Sprzedaż — Kupno. Agentura Handlowa Gołębiowski-Rafalski, Kraków. św. Marka 27. tel. 226-45. 4526

Maszyny młyńskie i rolnicze, urządzenia młynów oraz motory dla celów młynskich i rolniczych poleca Fabryka Maszyn Młyńskich, Molitor, Kraków Wawrzyńca 26, tel. 131-18. 4527

Koła pasowe różnej wielkości, pełne i dwudzielne, żelazne i drewniane ze składu, poleca Fabryka Maszyn Młyńskich Molitor, Kraków, Wawrzyńca 26, tel. 131-18. 4528

Kapce oryginalne, zakopiańskie, na nogę i buty, sprzedam. Kraków-Podgórze, Limanowskiego 41/1. 5391

Kilimy, dywany, chodniki, narzuty, linoleum, firanki, kapy, pościel, bielizna — najtaniej w „Centrokomisie", Kraków, Grodzka 9. 4909

Maszyny „Singera" maszyny pisarskie, patefony, igły, płyty, fotoaparaty, instrumenty muzyczne, walizki, teczki, obrazy, antyki — okazyjnie sprzedaje „Centrokomis", Kraków, Grodzka 9.

Srebrne, platerowe przedmioty, nakrycia stołowe, kryształy, szkło, porcelana, naczynia kuchenne, gospodarcze — najtaniej sprzedaje „Centrokomis", Kraków, Grodzka 9. 4913

Płyty, patefony, igły — okazyjnie sprzedaje Elektrotechnika, Pl. Dominikański 2, (róg Stolarskiej) Kraków. 5051

Akordeony najtaniej sprzedaje Kwiatkowski, Kraków, Szpitalna 20/22.

Motory benzynowe 6 i 8.5 KM. Jednocześnie dostarczę dynama 6, 12, 24 Volt oraz akumulatory. „Światłomotor", Kraków, św. Jana 13. 5062

Wysprzedaż używanych mebli — Möbelhaus — Krakau, Westring 50. 5063

Singera krytą, mało używaną, okazyjnie, tylko zaraz sprzedam. Kraków, św. Wawrzyńca 18/18 5133

Sprzedam serwantkę, bibljoteczkę, bieliźniarkę, komodę, łóżka, siatki, lustra, obrazy, stołki dziecięce. Kraków, Krakowska 35, Sklep Mebli Używanych.

Sprzedam obrazy kościelne, duże na płótnie i różne obrazy znanych malarzy, dywan, skrzypce i meble pojedyncze. Kraków, Krakowska 35. Sklep Mebli Używanych. 5353

Patefon elektryczny zmieniający dziesięć płyt oraz pojedynczy, okazyjnie sprzedam. Kraków, Florjańska 15, m. 4, — godzina dowolna. 5369

Płyty w dużym wyborze lekkiej i poważnej muzyki patefon walizkowy, sprzedam tanio. Kraków, Mogilska 8/6, 14—18.30 (2—6.30) codziennie za wyjątkiem świąt. 5414

Sypialnię nowoczesną z bieliźniarką, pierścionek z brylancikami, okazyjnie sprzedam. Kraków, Groble 20/6. 5410

Kapce zakopiańskie, sprzedam. Kraków, św. Wawrzyńca 16/22, I. p., ofic. 5475

Maszynę krytą, Singera, piękną, sprzedam. Kraków, Kielecka 30, przecznica Mogilskiej, dzwonek dozorcy. 5551

Futro damskie cielaki, zarękawek i czapka, pierwszorzędne — sprzeda, Kraków, Przemyska 4/1. 5595

Futro męskie nutrjety, wierzch ciemne marengo, kołnierz klapy karakułowe, stan pierwszorzędny — sprzeda, Kraków, Przemyska 4, m. 1. 5596

Ubrania pierwszorzędne na średniego pana, palto zimowe ciemne, na tęższego niskiego, stan i gatunek pierwszorzędny — sprzeda, Kraków, Przemyska 4/1.

Maszyna do szycia „Original Bobbin" w pięknej luksusowej szafce — tanio do sprzedania. Kraków, Szeroka 36, m. 7.

Ubranie czarne, angielski kamgarn, na średniego pana, sprzedam okazyjnie. — Kraków, Plac Wolnica 10/1, godz. 5—7.

Pianino znanej marki, krzyżowe, pancerne, okazyjnie sprzedam. Kraków, ul. Krowoderska 50/6. 5618

Gablotki sklepowe, oszklone, drabina pokojowa, tanio do sprzedania. Kraków, Szlak 17/5, II. p. 5631

Płaszcz damski, na średnią i wyższą osobę, strój narciarski, buty sportowe 38 i 39, półbuty męskie 42, papierośnica srebrna, neseser skórzany, zegarek na rękę, damski., sprzedam. Kraków, Szlak 17/5, II. p. 5632

Wózek luksusowy, na łożyskach kulkowych, sprzedam. Kraków, Mostowa 1/3.

Lis srebrny, okaz — sprzedam. Kraków, Pańska 11, m. 14. 5748

Singera damską, jasną, pięcioszufladkową, sprzedam. Kraków, św. Wawrzyńca 3, m. 16. 5770

Maszynę „Singer Rast-Gasser", krytą, okazyjnie sprzedam zaraz. Kraków, ul. Miodowa 21/8, II. p. 5772

Palto męskie, eleganckie, sprzeda okazyjnie. Kraków, Dietla 93/5. 5827

Rolleiflex Automat 6×6 z futerałem, 3 filtry, oraz osłona przeciwsłoneczna, statyw metalowy, sprzedam. Wiadomość: Kraków, telefon 132-11. 5776

Palto na watalinie, rozmiar większy, parasolka damska, zegarek męski, tanio sprzedam. Kraków, ul. Długa 52/8, I. p., oficyna. 5781

Płaszcz damski, czarny na watalinie, na średnią, sprzedam. Kraków, Limanowskiego 25/5. 5785

Patefon elektryczny ze wzmacniaczem w pięknej szafce orzechowej, tanio sprzedam. Kraków, Lwowska 20, m. 6.

Kredens kuchenny, wózek dziecięcy, palto męskie na wysokiego z mat. ang., oraz chodnik czerwony, kokosowy, okazyjnie do sprzedania. Kraków, Mitery 10a, m. 2. 5790

Spód nutrie prawdziwe duży, oraz kołnierze skanki, perski brązowy, jasna pelerynka z lisa z mufkiem, futro łapkowe, podniszczone, okazyjnie do sprzedania. Kraków, Rękawka 25/4, na ganku.

Futro męskie tasmany, na wysokiego, w bardzo dobrym stanie oraz dwie kołdry jedwabne — sprzedam. Oglądać Kraków, Starowiślna 48, m. 1. 5798

Sprzedam Fabrykę Wody Sodowej kompletnie urządzoną, dobrze prosperującą w jednem z większych miast powiatowych Distriku Krakowskiego. Zgłoszenia: Goniec Krak., Kraków, „Nr. 5801".

Płyty koncertowe, komplet, symfonia Bramsa i Schuberta, sprzedam. Kraków, Długa 28/9, II. p., ofic. 5803

Maszynę Singera 31 k w dobrym stanie, sprzedam zaraz. Kraków, św. Jana 3, m. 8, III p. 5808

Płaszcz męski, zimowy, stan pierwszorzędny, na szczupłą, niską osobę, sprzedam. Kraków, Rynek Dębnicki 4/6. 5812

Futro źrebcowe, brąz i czarne, błam damski, jesionka męska, płaszcz damski, kapelusz Hückla Nr. 56 velour, sprzeda: Kraków, Kochanowskiego 2/2.

Kołdry puchowe i wełniane, luksusowe, sprzedam. Kraków. Krzywa 13/11, II. p., na ganku. 5823

Wózek-Autko i sportowy, na łożyskach kulkowych, sprzedam. Kraków, Krzywa 13/11, II. p., na ganku. 5824

Pantofelki damskie, luksusowe, popielate (obcas francuski), na pasek, Nr. 33½, sprzedam. Kraków. Krzywa 13/11, II. p., na ganku. 5825

Futro męskie, na średniego, wierzch marengo, spód nutriety, pierwszorzędne, sprzeda Kraków, Dietla 93/5. 5828

Singera maszynę nowoczesną w pięknej szafce lub endlarkę, szyje i endluje, sprzedam okazyjnie, Kraków, ul. Zamojskiego 23, m. 14. 5836

„Singera" maszynę do szycia, gabinetową, sprzedam tanio. Kraków-Podgórze, ul. św. Benedykta 14/3. 5837

Sprzedam papę czarną — białą. Zgłosz.: Goniec Krak., Kraków, „Nr. 5854".

Traktor Deutz, pług 5 skibowy, brona, młocarnia, pług zwyczajny, lokomobila, do sprzedania. Kraków, Bol. Chrobrego 18, m. 2. 5869

Zegar Beckera ścienny, pierwszorzędny, buciki dziecięce Nr. 19, 24, 28, zarzutkę męską, na średniego, sprzedam okazyjnie. Kraków, Słowiańska 4. Błażówna. 5886

Wilczur (owczarek alzacki) 7-mio miesięczny, wspaniały okaz, nadający się również do pilnowania objektów fabrycznych itp., natychmiast do sprzedania. Kraków, ul. Zyblikiewicza 12/6.

Maszynę do krajania kapusty, na pęd pasowy o dziewięciu nożach, w bardzo dobrym stanie, sprzedam. Goniec Krak., Kraków, „Nr. 5940".

Ubranie ciemne, jasne, sprzedam. Kraków, Dietla 83/7. 5943

Futro sealskinowe, wolne, dobry stan, oraz spód piżmaki, sprzedam. Kraków, Dietla 83/7. 5944

Kanarki młode, tegoroczne, prywatnie tanio sprzeda: Kraków, Nowowiejska 24/12.

Futro sealskinowe i źrebce francuskie, brązowe, do sprzedania. Kraków, Michałowskiego 2/7. 5966

Serwis stołowy, porcelanowy na 12 osób, okazyjnie sprzedam. Kraków, Rękawka 8, m. 11. 4700

Patefon elektryczny, wzmacniacz dwugłośnikowy, luksusowa szafa, piękny ton, sprzeda F-ma Hirschberg, Kraków, Zwierzyniecka 23. 4719

Tempera, farby olejne, artystyczne w komplecie lub pojedyncze kolory oraz pędzle sprzedam. Zgł.: Goniec Krak., Kraków, „Nr. 4725".

Tapczan dwuosobowy, łóżko polowe, materace. Kraków, św. Marka 19, narożnik Florjańskiej. Sklep tapicerski. 4726

Sprzedam płaszcz damski czarny, na watalinie, kołnierz skunksowy. Kraków, Starowiślna 68/23, godz. 9½—10 i 2—3½. 4731

Półbuty damskie skórkowe białe, Nr. 35, sprzedam. Kraków, Wąska 2, m. 1.

Alpagę na 6 osób, sprzedam. Kraków, Zielona 9, m. 1. 4773

Płaszcz granatowy na 13-letnią, płaszczyk jasny na ośmioletnią — sprzedam. Kraków, Lelewela 13/8, godz. 17—19.

Łóżeczko dziecięce, wózek głęboki i sportowy, sprzedam. Kraków, Kościuszki 56, przez 54. 4776

Kurtka futrzana ¾, na wysokiego, do sprzedania. Kraków, Traugutta 12/9.

Młocarnia krótka Wichterle, trybówka, Wolski kierat, wialnia, parniki, walce i inne sprzedam. Zgł.: Goniec Krak., Kraków, „Nr. 4797".

Płaszcz zimowy — Leszczków, płaszcz zimowy, kurtka skórzana oraz ubranie wizytowe, wszystko na średni wzrost — sprzedam. Kraków, Lwowska 22, m. 7, od godz. 18-tej. 4808

Leitza automatyczny aparat do powiększeń Focomat I, soczewki nasadkowe i inne przybory do Leici, sprzedam. Kraków, Lwowska 22, m. 7, od godz. 18-tej.

„Chemja lekarska" (skrypt) wg. wykładów prof. Marchlewskiego, str. 466 oprawny, stan b. dobry — do sprzedania. Zgł.: Goniec Krak., Kraków, „Nr. 4826".

Matrymonialne

Dwie sympatyczne, inteligentne, zgrabne, ładne, miłe, brunetka, szatynka, dziewiętnastoletnie, pragną tą drogą poznać panów przystojnych, którzy potrafią pokochać prawdziwie gorącą miłością. Zgłoszenia z fotografią nieanonimowe do Gońca Krak., Kraków, „Nr. 1291k".

Z inżynierem lub lekarzem, od lat 55, nawiążę korespondencję, samotna, zgrabna, gospodarna, właścicielka realności. Zgłosz.: Goniec Krak., Kraków, „Nr. 1292k".

Poznam pana, wykształconego, zdrowego, lat 35—45, w przykrym położeniu materjalnym. Mam lat 35, wysoka, dobrze zbudowana, brunetka, zdrowa, na stanowisku. Zgł.: Goniec Krak., Kraków, „Nr. 1293k".

Piekarz-cukiernik, kawaler, lat 26, blondyn, wzrost 1.72 m., obecnie pracuje w Rzeszy, pragnie nawiązać korespondencję w celu matrym. z panną, szczupłą, wykształconą, gospodarną, do lat 21. Fotografia mile widziana. Zgł.: Goniec Krak., Kraków, „Nr. 1294k".

Wydawnictwo „Goniec Krakowski", Kraków, Wielopole 1. — Telefon 206-11.